



INSTYTUT EKONOMIKI ROLNICTWA
I GOSPODARKI ŻYWNOŚCIOWEJ
PAŃSTWOWY INSTYTUT BADAWCZY



Krajowy Ośrodek
Wsparcia Rolnictwa

**RANKING 300
NAJLEPSZYCH
PRZEDSIĘBIORSTW
ROLNYCH
W 2016 ROKU**

Krajowy Ośrodek Wsparcia Rolnictwa – nowa instytucja w sektorze rolnym



WITOLD STROBEL

Dyrektor Generalny Krajowego Ośrodka Wsparcia Rolnictwa

Krajowa polityka rolna określona w programie działań i dokumentach strategicznych Ministerstwa Rolnictwa i Rozwoju Wsi koncentruje się na: wspieraniu opłacalności produkcji rolnej, podnoszeniu jakości życia i środowiska na obszarach wiejskich, tworzeniu pozarolniczych miejsc pracy i wspieraniu aktywnego społeczeństwa, a także sprawnej administracji rolnej, w tym jej konsolidacji. W efekcie, w ramach instytucjonalnego wsparcia rolnictwa i rozwoju obszarów wiejskich, powołano z dniem 1 września 2017 roku Krajowy Ośrodek Wsparcia Rolnictwa (KOWR), który połączył dotychczasowe działania Agencji Nieruchomości Rolnych i część zadań Agencji Rynku Rolnego.

Krajowy Ośrodek Wsparcia Rolnictwa jest instytucją prorozwojową i państwową osobą prawną będącą agencją wykonawczą. Realizuje politykę państwa w zakresie: gospodarowania nieruchomościami rolnymi Zasobu Własności Rolnej Skarbu Państwa, kształtowania ustroju rolnego, nadzoru właścicielskiego w stosunku do spółek o specjalnym znaczeniu dla gospodarki narodowej, a także stabilizacji rynków rolnych, promocji i zwiększania konkurencyjności polskich produktów rolno-spożywczych oraz rozwoju obszarów wiejskich.

Priorytetem Krajowego Ośrodka Wsparcia Rolnictwa jest właściwe podejście do rolników, kontrahentów i beneficjentów. W tym celu w jego strukturze organizacyjnej wyodrębniono Centralę oraz 17 oddziałów terenowych. W każdym województwie

znajduje się jeden oddział terenowy, a w województwie zachodniopomorskim funkcjonują dwa takie oddziały. W celu zwiększenia efektywności obsługi beneficjentów utworzono sekcje zamiejscowe oddziałów terenowych.

Zadania stawiane przed Krajowym Ośrodkiem Wsparcia Rolnictwa wpisują się w aktywną krajową politykę rolną przyjętą przez Ministra Rolnictwa i Rozwoju Wsi Krzysztofa Jurgieła. Kluczowe są zadania związane z gospodarowaniem nieruchomościami rolnymi Skarbu Państwa. Od prawie dwóch lat podstawową formą zagospodarowania państwowych gruntów jest dzierżawa, a nie jak w ubiegłych latach – sprzedaż. Jednym z pierwszych, a zarazem najważniejszych zadań Krajowego Ośrodka Wsparcia Rolnictwa, było opracowanie i wdrożenie nowych, przejrzystych procedur związanych z dzierżawą nieruchomości Zasobu Własności Rolnej Skarbu Państwa. Ważnym zadaniem realizowanym przez KOWR jest także nieodpłatne przekazywanie gruntów oraz bezwrotna pomoc finansowa na utrzymanie infrastruktury na terenach wiejskich.

Innym zadaniem postawionym przed Krajowym Ośrodkiem Wsparcia Rolnictwa jest wdrażanie i stosowanie instrumentów wsparcia rolnictwa, krajowej polityki rolnej oraz rozwoju obszarów wiejskich. Szczególną uwagę zwrócono na zrównoważony społecznie i terytorialnie rozwój obszarów wiejskich z położeniem nacisku na włączenie w procesy rozwojowe obszarów problemowych. Podejmowane działania będą przyczyniać się do podnoszenia poziomu życia na wsi w celu zmniejszenia dysproporcji występujących między mieszkańcami wsi i miast.

W polskim rolnictwie nastąpiła widoczna zmiana jakościowa pod względem poprawy efektywności produkcji oraz modernizacji zaplecza techniczno-produkcyjnego. Niemniej jednak polskie rolnictwo oraz przemysł rolno-spożywczy wymagają dalszych zmian w kierunku rozwiązań in-

nowacyjnych. Innowacje to klucz do postępu w każdej dziedzinie. Realizacja polityki państwa w zakresie wdrażania innowacyjności w rolnictwie i przemyśle rolno-spożywczym jest jednym z kluczowych zadań opisanych w „Strategii na Rzecz Odpowiedzialnego Rozwoju do roku 2020 (z perspektywą do 2030 roku)”. Dlatego Krajowy Ośrodek Wsparcia Rolnictwa będzie przede wszystkim służył polskim rolnikom i stanowił skuteczne zaplecze instytucjonalne dla realizacji polityki rozwojowej w celu przeniesienia polskiego rolnictwa na wyższy poziom i poprawy jakości życia na obszarach wiejskich. Wartość dodana ma być realizowana poprzez wspieranie i wdrażanie innowacji w rolnictwie. Innowacje będą ukierunkowane na poprawę konkurencyjności i dochodowości gospodarstw rolnych, integrację i skracanie łańcucha żywnościowego oraz bardziej sprawiedliwy podział wartości dodanej w tym łańcuchu.

Chciałbym zaznaczyć, że do równie istotnych zadań Krajowego Ośrodka Wsparcia Rolnictwa należą: stabilizacja rynków rolnych, promocja i zwiększanie konkurencyjności polskich produktów rolno-spożywczych oraz rozwój obszarów wiejskich. Dlatego Krajowy Ośrodek realizuje mechanizmy interwencyjne, wspiera działania na rzecz odnawialnych źródeł energii, promuje polskie produkty rolno-żywnościowe, monitoruje rynki rolne oraz umowy na dostarczanie produktów rolnych, a także opracowuje i upowszechnia informacje rynkowe oraz związane z realizacją mechanizmów polityki rolnej. Zajmujemy się monitorowaniem i nadzorowaniem upraw tytoniu oraz produkcji i zbytu surowca tytoniowego w Polsce, w celu ograniczenia nielegalnego obrotu surowcem tytoniowym oraz produkcji i obrotu wyrobami tytoniowymi.

Pragnę podkreślić, że w opracowanej w 2017 roku przez Ministerstwo Rolnictwa i Rozwoju Wsi „Strategii promocji żywno-

ści”, Krajowy Ośrodek Wsparcia Rolnictwa został wyszczególniony jako główny podmiot wdrażający instrumenty polityki promocji w sektorze rolno-spożywczym. Silna marka polskich produktów żywnościowych jest budowana w kraju i za granicą pod wspólnym znakiem „Polska smakuje” („Poland tastes good”). W związku z tym wspieramy eksport i rozwój współpracy handlowej sektora rolno-spożywczego, m.in. przez umożliwienie polskim przedsiębiorcom uczestnictwa w targach i misjach gospodarczych poza granicami kraju.

Realizujemy również branżowy program promocji polskich specjalności żywnościowych w 6 wybranych przez Ministerstwo Rozwoju krajach świata – w Chinach, Indiach, Wietnamie, Republice Południowej Afryki i Zjednoczonych Emiratach Arabskich oraz we Francji. Wspierane są także inicjatywy informacyjne i promocyjne realizowane przez grupy producentów na rynku wewnętrznym w zakresie certyfikowanych produktów żywnościowych wysokiej jakości. Sektor żywności wysokiej jakości został zaliczony w „Strategii na Rzecz Odpowiedzialnego Rozwoju do roku 2020 (z perspektywą do 2030 roku)” jako jeden z 10 sektorów strategicznych polskiej gospodarki.

KOWR obsługuje także 9 branżowych funduszy promocji produktów rolno-spożywczych, których celem jest m.in.: wspieranie marketingu rolnego, wzrost spożycia oraz wzmocnienie wizerunku polskich produktów rolno-żywnościowych.

Ważnym zadaniem jest także realizacja unijnego „Programu dla szkół”, którego celem jest propagowanie wśród dzieci zdrowych nawyków żywieniowych poprzez dostarczanie owoców, warzyw i soków oraz mleka i jego produktów. Program obejmuje nie tylko dostawę produktów, ale również organizację zajęć edukacyjnych dla dzieci dotyczących zdrowego odżywiania. Krajowy Ośrodek uczestniczy także w niezwykle ważnym ze społecznego punktu widzenia działaniu, jakim jest Program Operacyjny Pomoc Żywnościowa 2014-2020. Ma on na celu dystrybucję żywności wśród najuboższych osób w kraju.

Szanowni Państwo, nawiązując do prezentowanego w dalszej części opracowania „Rankingu przedsiębiorstw rolnych za 2016 r.”, należy podkreślić, że pod względem efektywności finansowej w 2016 roku najkorzystniej wypadły gospodarstwa rybackie oraz nastawione na produkcję zwie-

rzącą. Z kolei liderem mikroekonomicznej efektywności finansowej były gospodarstwa dzierżawców. Spółki, w stosunku do których Krajowy Ośrodek Wsparcia Rolnictwa sprawuje nadzór właścicielski, najlepiej prezentowały się pod względem efektywności społeczno-ekonomicznej oraz bezpieczeństwa finansowego. Należy podkreślić, że jednocześnie ponosiły one znaczące koszty na tworzenie i upowszechnianie postępu biologicznego w rolnictwie.

Dlatego szczególną uwagę chciałbym poświęcić działalności 41 spółek hodowli roślin i zwierząt o szczególnym znaczeniu dla gospodarki narodowej, nadzorowanych przez KOWR. Odgrywają one wiodącą rolę w kreowaniu i upowszechnianiu postępu biologicznego w polskim rolnictwie, który jest uważany za najważniejszy czynnik wzrostu efektywności rolniczej, zarówno z punktu widzenia ilości, jak i jakości produktów rolnych. Spółki dysponują cennym materiałem genetycznym roślin i zwierząt gospodarskich, który w postaci nowych odmian roślin oraz kolejnych pokoleń zwierząt hodowlanych jest dostępny dla krajowego rolnictwa. W spółkach tych prowadzona jest hodowla twórcza i zachowawcza oraz realizowane są programy w zakresie hodowli roślin oraz zwierząt gospodarskich.

Ze względu na wiodący kierunek hodowli i rodzaj prowadzonych prac hodowlanych w 2016 roku można było wydzielić 3 grupy spółek: hodowli roślin (8), hodowli zwierząt (19) oraz hodowli koni i stad ogierów (14).

W 2016 roku wśród 8 spółek hodowli roślin 3 z nich prowadziły hodowlę roślin ogrodniczych, natomiast 5 spółek – hodowlę roślin rolniczych. Hodowlą twórczą były objęte 32 gatunki, a hodowlą zachowawczą – 44 gatunki roślin. W spółkach o profilu ogrodniczym hodowla twórcza obejmowała 15 gatunków, a zachowawcza 39 gatunków warzyw. W przypadku roślin ozdobnych prowadzona była głównie hodowla zachowawcza. W 2016 roku do krajowego rejestru odmian wpisano 20 nowych odmian roślin rolniczych i 17 odmian roślin warzywnych. W badaniach rejestrowych znajdowały się 144 odmiany roślin rolniczych i 22 odmiany roślin warzywnych. Własnością spółek było ogółem 311 odmian roślin rolniczych oraz 362 odmiany roślin warzywnych. W 2016 roku spółki posiadały 49,7% odmian roślin rolniczych i 59,4% odmian roślin warzywnych

pochodzących z krajowej hodowli wpisanych do krajowego rejestru odmian. Natomiast udział odmian pochodzących z tych spółek we wszystkich odmianach wpisanych do rejestru wynosił ponad 30%.

Podstawowym celem pracy hodowlanej prowadzonej w spółkach zajmujących się hodowlą zwierząt była produkcja materiału zarodowego w celu doskonalenia populacji masowej zwierząt gospodarskich. Na koniec grudnia 2016 roku hodowlę bydła mlecznego prowadziło 37 spółek, w których utrzymywano ponad 26 tys. krów. Najwyższy udział w populacji krów stanowiła rasa polska holsztyńsko-fryzyjska (25,2 tys. szt.) w dwóch odmianach: czarno-białej i czerwono-białej. Utrzymywane były również rasy: jersey, simentalska, polska czerwono-biała oraz polska czerwona. W porównaniu z krajową populacją aktywną, wartość hodowlana krów ze spółek mierzona wielkością indeksu PF była wyższa o 5 pkt (populacja krajowa 97 pkt). Spośród ponad 2 tys. matek buhajów w kraju, 1,4 tys. szt. (69%) pochodziło ze stad hodowlanych spółek.

Głównym celem prowadzonych prac hodowlanych w stadach zarodowych trzody chlewnej było uzyskiwanie materiału reprodukcyjnego. W spółkach tych utrzymywano trzy rasy świń: wielka biała polska, polska biała zwisłoucha i duroc. Hodowlę owiec i produkcję owczarską prowadzono w 5 spółkach. Na koniec 2016 roku utrzymywanych było 1,4 tys. szt. matek owczych, w tym cztery rasy owiec, z czego najbardziej liczną był merynos polski. W trzech spółkach prowadzona była hodowla merynosa polskiego na poziomie zarodowym. Hodowlę koni prowadzono w 14 spółkach samodzielnych oraz 6 jednostkach hodowli koni włączonych jako oddziały do spółek. Łącznie spółki o szczególnym znaczeniu dla gospodarki narodowej prowadziły w 2016 roku hodowlę 9 podstawowych ras koni, tj.: pełnej krwi angielskiej, czystej krwi arabskiej, wielkopolskiej, małopolskiej, szlachetnej półkrwi, śląskiej, polskiego konia zimnokrwistego, huculskiej oraz konika polskiego.

Krajowy Ośrodek Wsparcia Rolnictwa dokłada wszelkich starań, aby nadzorowane spółki rozwijały się oraz ściśle ze sobą współpracowały w zakresie prowadzonej działalności na każdym z etapów hodowli. Pozwoli to na budowanie ich silnej pozycji rynkowej i osiągnięcie efektu synergii. Pragnę podkreślić, że jednym z efektów tych starań było podpisanie w listopadzie 2017 roku dokumentów tworzących konsorcjum „Grupa

Polska Genetyka”. Projekt ma za zadanie prowadzenie wspólnych prac rozwojowych i działań promocyjnych dotyczących krajowego materiału genetycznego. Krajowy Ośrodek Wsparcia Rolnictwa sprawuje nadzór i wykonuje prawo własności również w stosunku do spółki Elewarr zajmującej się przede wszystkim obrotem surowcami i produktami rolnymi oraz przetworami zbożowymi, a także świadczącą usługi skupu, przechowywania i suszenia zbóż.

Szanowni Państwo, przekazując Państwu wyniki „Rankingu przedsiębiorstw rolnych za 2016 r.”, składam na ręce Kierownictwa i Pracowników Instytutu Ekonomiki Rolnictwa i Gospodarki Żywnościowej – Państwowego Instytutu Badawczego podziękowania za podjęty trud w przygotowanie niniejszej publikacji. Pragnę podkreślić, że jednym z zadań Krajowego Ośrodka Wsparcia Rolnictwa jest łączenie świata nauki i praktyki, dlatego

ściśle zacieśniamy współpracę z instytutami badawczymi i uczelniami oraz samymi rolnikami. Jestem przekonany, że przekazana publikacja spotka się z Państwa zainteresowaniem i dostarczy cennych informacji do podejmowania decyzji gospodarczych oraz dalszych prac badawczo-rozwojowych.

Witold Strobel
Dyrektor Generalny KOWR

Jak powstał ranking

Dwudziesta trzecia edycja rankingu najlepszych gospodarstw rolniczych i rybackich w zasadzie stanowi kontynuację jego wersji z roku 2016. W pierwszej kolejności zaprezentowano dwa rankingi główne: dla przedsiębiorstw rolniczych i oddzielny dla gospodarstw rybackich. W dalszej kolejności przedstawiono siedem podrankingów. We wszystkich tych klasyfikacjach kryterium uporządkowania gospodarstw była miara syntetyczna. Powstała ona z czterech wskaźników cząstkowych: rentowności sprzedaży, tworzenia wartości dla właścicieli, wartości dodanej i generowania gotówki operacyjnej. Wyższa pozycja przedsiębiorstwa w każdym wskaźniku cząstkowym automatycznie przekładała się na wyższe jego ostateczne miejsce w rankingu głównym oraz podrankingach.

Tak jak w latach poprzednich, również w tegorocznej edycji rankingu informację źródłowe zebrano za pomocą specjalnie przygotowanych ankiet, wysyłanych pocztą lub niekiedy również elektronicznie. Ankiety były wprowadzane w maksymalnym stopniu dostosowane do sporządzanych przez przedsiębiorstwa sprawozdań GUS, ale i tak pojawiła się duża niejednorodność podawania informacji. W szczególności dotyczyła ona głównie należnych za 2016 rok dopłat bezpośrednich i innych form wsparcia budżetowego. Ujednolicenie sposobu zapisu danych wymagało bardzo dużego nakładu pracy zespołu przygotowującego ranking. W zamian otrzymano natomiast bardzo solidnie zweryfikowaną i porównywalną bazę danych. Wyłączono z niej jednak gospodarstwa z ujemnym kapitałem (funduszem) własnym, gdyż takie obiekty posiadają bardzo specyficzną sytuację finansową, a tym samym nieporównywalną z innymi gospodarstwami.

Poza dwoma rankingami głównymi zestawiono jeszcze siedem podrankingów, w formie prawno-własnościowych przedsiębiorstw; osobowości prawnej organizacji gospodarstwa (spółki, gospodarstwa osób fizycznych); ukierunkowania produkcji rolniczej (roślinna, zwierzęca lub mieszana); przychodów ogółem; na najłagodniejszych glebach; województw; najlepszych wyników finansowych w latach 2014-2016. Z wyjątkiem ostatniego i przedostatniego w każdym z podrankingów znalazło się po dziesięć przedsiębiorstw. Ważnym podrankingiem jest ten, w którym prezentuje się pięćdziesiąt najlepszych gospodarstw, ale uczestniczących nieprzerwanie w rankingu w ostatnim trzyleciu. W tym podrankingu o miejscu decydowała suma uzyskanych miar syntetycznych w latach 2014-2016 w rankingu głównym. Im była ona większa, tym gospodarstwo znajdowało się wyżej. W podrankingu wojewódzkim natomiast pokazano jedynie te przedsiębiorstwa, które zgodziły się ujawnić swoją nazwę w edycji za rok 2016.

Novum w tegorocznym rankingu jest oddzielny ranking dla przedsiębiorstw ze znaczącym udziałem pracy własnej obejmującym gospodarstwa rolne wchodzące w skład Polskiego FADN. W ten sposób chcemy zwrócić uwagę na celowość zmiany formuły „Rankingu 300”. Chcemy, mianowicie, zaproponować już w jego edycji za 2017 rok całkowitą rezygnację z rankingu głównego, a w to miejsce wprowadzić oddzielne rankingi dla: spółek SP, innych spółek, gospodarstw osób fizycznych z przewagą najmniejszej siły roboczej, RSP oraz gospodarstw ze znaczącym udziałem pracy własnej (Polski FADN). Propozycja ta wynika głównie z trwałej zmiany zasad wspar-

cia budżetowego, które uprzywilejowuje małe i średnie gospodarstwa rodzinne, co w zasadzie uniemożliwia obiektywnie poprawne porównywanie ich z innymi typami gospodarstw.

WYJAŚNIENIA I DEFINICJE

Poz. 2016 (kol. 1) – pozycja gospodarstwa w roku 2016 ustalona na podstawie miary syntetycznej.

Poz. 2015 (kol. 2) – miejsce gospodarstwa w rankingu za 2015 r., także w oparciu o miarę syntetyczną.

Nazwa przedsiębiorstwa (kol. 3) – skrócona nazwa przedsiębiorstwa wraz z jego siedzibą i skróconą nazwą województwa.

Forma prawno-własnościowa (kol. 4) – określona została na podstawie formy prawnej, w jakiej przedsiębiorstwo jest zorganizowane oraz stosunku prawnego, który reguluje użytkowanie majątku Skarbu Państwa. Biorąc pod uwagę powyższe kryteria, wyróżniono: jednoosobowe spółki Skarbu Państwa (JSSP), gospodarstwa osób fizycznych z majątkiem w przeważającej części dzierżawionym (GFD), gospodarstwa osób fizycznych z majątkiem w przeważającej części zakupionym (GFZ), spółki prywatne z majątkiem w przeważającej części dzierżawionym (SMD), spółki prywatne z majątkiem w przeważającej części zakupionym (SMZ), rolnicze spółdzielnie produkcyjne (RSP) oraz jednostki o innej formie prawnej (PJ).

Ukierunkowanie produkcji (kol. 5) – określone zostało samodzielnie przez uczestników rankingu na podstawie przeważającego udziału sprzedaży określonych rodzajów produktów w sprzedaży ogółem. Wyróżniono cztery typy ukierunkowania: I – inne niż produkcja rolnicza; M – mieszane, a więc takie, w którym występowała mniej więcej równowaga produkcji roślinnej i zwierzęcej; R – roślinne, tzn. takie, w któ-

rym miała miejsce zdecydowana przewaga produkcji roślinnej nad zwierzęcą; Z – zwierzęce, tj. te, w którym przeważała produkcja zwierzęca nad roślinną.

Wskaźnik rentowności sprzedaży (kol. 6) – iloraz wyniku na sprzedaży do sumy przychodów ze sprzedaży produktów, towarów i materiałów. W kosztach działalności operacyjnej uwzględniono również opłatę pracy członków RSP. W zestawieniu przedsiębiorstw rolnych ze znaczącym udziałem pracy własnej, jego koszt został oszacowany jako iloczyn nakładów pracy własnej (w jednostkach osób pełnozatrudnionych – FWU) i stawki wynoszącej 33 135 zł rocznie.

Wskaźnik rentowności działalności gospodarczej (kol. 8) – stosunek wyniku finansowego uzyskanego z działalności gospodarczej, pomniejszonego o zysk ze zbycia aktywów niefinansowych lub powiększonego o stratę z tego samego tytułu, do sumy przychodów ze sprzedaży i zrównanych z nimi, pozostałych przychodów operacyjnych (pomniejszonych jednak o zysk ze zbycia aktywów niefinansowych) i przychodów finansowych. Suma powyższa jest zgodna z wartością znajdującą się w kol. 25.

Wskaźnik rentowności aktywów ogółem (kol. 10) – stosunek wyniku finansowego netto, skorygowanego o zysk (-) lub stratę (+) ze zbycia aktywów niefinansowych, i wartości aktywów bilansowych na koniec 2016 r.

Wskaźnik rentowności kapitału własnego (kol. 12) – stosunek wyniku finansowego netto, skorygowanego o zysk (-) lub stratę (+) ze zbycia aktywów niefinansowych, do stanu kapitału własnego na koniec 2016 r.

Indeks tworzenia wartości (kol. 14) – iloraz rentowności kapitału własnego z kol. 12 oraz kosztu kapitału własnego. Ten ostatni ustalono jako sumę rentowności aktywów bez ryzyka oraz premii za ryzyko finansowe. Jako aktywa bez ryzyka przyjęto średnie oprocentowanie lokat bankowych założonych na okres do dwóch lat włącznie w 2016 r. Wyniosło ono 1,58% w stosunku rocznym i było jednakowe dla wszystkich gospodarstw. Premię za ryzyko określono z kolei jako iloczyn różnicy między ww. rentownością lokat bankowych (1,58%) a oprocentowaniem długu każdego gospodarstwa (stosunek zapłaconych odsetek w 2016 r. do sumy zobowiązań długo- i krótkoterminowych na koniec 2016 r.) i stopnia zadłużenia kapitału własnego (ww. sumę zobowiązań długo- i krótkoterminowych podzielono przez wartość kapitału własnego na koniec 2016 r.). Tylko indeks wyższy od jedności świadczy o powiększeniu wartości gospodarstwa dla jego właścicieli.

Wskaźnik wartości dodanej (kol. 16) – stosunek wartości dodanej do przychodów ogółem. Wartość dodaną określono przez zsumowanie jej składników: wyniku finansowego netto – skorygowanego o zysk lub stratę ze zbycia aktywów niefinansowych – amortyzacji, podatku rolnego i innych podatków oraz opłat obciążających koszty, czynszu dzierżawnego, obowiązkowych obciążeń wyniku finansowego, kosztów kapitału obcego (odsetki) oraz kosztów wynagrodzeń wraz ze świadczeniami. Przychody ogółem przyjęto z kol. 25.

Wskaźnik generowania gotówki operacyjnej (kol. 18) – stosunek nadwyżki operacyjnej netto do sumy przychodów ze sprzedaży i zrównanych z nimi, pozostałych przychodów operacyjnych (pomniejszonych o zysk ze zbycia aktywów niefinansowych) i zysków nadzwyczajnych. Nadwyżka operacyjna powstała przez odjęcie od wpływów z działalności operacyjnej wydatków na nią poniesionych. Z kolei wpływy policzono jako sumę przychodów ze sprzedaży i zrównanych z nimi, pozostałych przychodów operacyjnych (pomniejszonych o zyski ze zbycia aktywów niefinansowych) i zysków nadzwyczajnych. Wydatki natomiast uzyskano przez dodanie do kosztów działalności operacyjnej (pomniejszonych jednak o amortyzację) pozostałych kosztów operacyjnych (ale z wyłączeniem straty ze zbycia aktywów niefinansowych), strat nadzwyczajnych i obowiązkowych obciążeń wyniku finansowego.

Pokrycie aktywów kapitałem własnym (kol. 20) – stosunek kapitału własnego do aktywów bilansowych na koniec 2016 r.

Wskaźnik płynności bieżącej (kol. 21) – iloraz aktywów obrotowych, pomniejszonych o krótkoterminowe rozliczenia międzyokresowe, i zobowiązań krótkoterminowych na koniec 2016 r.

Wskaźnik płynności szybki (kol. 22) – stosunek aktywów obrotowych, pomniejszonych o zapasy i krótkoterminowe rozliczenia międzyokresowe, do zobowiązań krótkoterminowych na koniec 2016 r.

Pokrycie zobowiązań nadwyżką finansową (kol. 23) – iloraz sumy wyniku finansowego netto, pomniejszonego o zysk lub powiększonego o stratę ze zbycia aktywów niefinansowych, i amortyzacji oraz całości zobowiązań przedsiębiorstwa (jednak bez rezerw na zobowiązania). Wyższa wartość wskaźnika informuje o korzystniejszym położeniu w zakresie wypłacalności.

Przychody ogółem (kol. 25) – suma przychodów ze sprzedaży produktów i zrównanych z nimi, pozostałych przychodów operacyjnych (pomniejszonych o zysk

ze zbycia aktywów niefinansowych) i przychodów finansowych.

Zatrudnienie przeciętne w roku (kol. 28) – przeciętna liczba osób zatrudnionych w 2016 r., ustalona zgodnie z zasadami sprawozdawczości GUS (sprawozdanie Z-06).

Powierzchnia użytków rolnych (kol. 29) – obszar gruntów przeznaczonych do działalności rolniczej. Obejmuje on grunty orne, trwałe użytki zielone i plantacje trwałe.

Wskaźnik bonitacji gleb (kol. 30) – syntetyczna miara jakości użytków rolnych obliczona jako stosunek powierzchni przeliczeniowej do fizycznej powierzchni tych użytków. Wskaźnik ten ustalono na podstawie „Deklaracji w sprawie podatku rolnego” oraz informacji dodatkowych o użytkach V i VI klasy.

Wody użytkowane (kol. 29 w gospodarstwach rybackich) – suma wód użytkowanych ogółem pod jeziorami i stawami.

OBJAŚNIENIE SYMBOLI

- - zjawisko nie występuje lub nie ma treści merytorycznej;
- ln - liczba niemianowana;
- x - brak zgody na podanie nazwy przedsiębiorstwa.

Ranking przygotował zespół pracowników Instytutu Ekonomiki Rolnictwa i Gospodarki Żywnościowej – PIB w składzie:

MGR MARCIN ADAMSKI,
EWA GAC,
MGR ALEKSANDER
GORZELAK,
MGR ELŻBIETA
GRZYBOWSKA,
MGR INŻ. JUSTYNA HERDA,
MGR INŻ. ADAM KAGAN,
PROF. DR HAB. ANDRZEJ KOWALSKI,
PROF. DR HAB. JACEK KULAWIK,
DR INŻ. DARIUSZ OSUCH,
DR INŻ. MICHAŁ SOLIWODA
MGR INŻ. MARIA
ZDZIEBORSKA

Zespołem kierował
PROF. DR HAB. JACEK KULAWIK

Pozycja wg miernika syntetycznego		Nazwa przedsiębiorstwa		Forma prawno-własnościowa	Ukierunk. produkcji	Wskaźniki rentowności:								Indeks tworzenia wartości	
2016	2015		woj.			sprzedaży		działaln. gospod.		aktywów ogółem		kapitału własnego		In	poz.
1	2	3		4	5	6	7	8	9	10	11	12	13	14	15
1	22	GR Gołębie	Lubel	GFZ	R	42,60	2	50,07	2	13,66	14	13,66	30	8,65	25
2	16	GR Hulcze	Lubel	GFZ	R	28,60	7	36,80	6	9,91	26	14,71	28	9,31	22
3	-	Brak zgody	(x)	SMD	R	25,47	8	33,44	8	11,82	20	32,34	4	9,14	24
4	2	GR Steblewo	Pomor	GFZ	R	34,35	4	43,07	4	12,45	18	15,05	26	8,33	29
5	6	RSP WOLNOŚĆ Gnojewo	Pomor	RSP	R	1,65	59	24,28	26	18,51	6	28,85	7	17,73	5
6	-	Brak zgody	(x)	GFZ	R	45,67	1	51,40	1	10,12	25	10,17	46	6,44	43
7	120	PGR Działowo	Kuj-Pom	GFZ	R	42,09	3	47,57	3	8,64	35	9,49	50	6,00	46
8	3	GR LUBNÓW Oborniki Śląskie	DolŚlą	GFD	R	30,98	5	31,10	13	25,93	3	26,13	8	16,41	7
9	-	PPHU POLGARD Rokitno Szlacheckie	Śląsk	SMD	R	11,40	25	20,80	35	17,75	8	21,08	10	13,26	9
10	79	RAD-POL GR Budziszów	DolŚlą	GFZ	R	-3,27	86	27,02	18	33,73	1	43,82	3	21,35	3
11	34	ZPR ROLNIK Osiek Grodkowski	Opol	SMZ	R	5,40	41	22,49	30	15,45	12	18,50	15	11,71	14
12	18	GR-N Pagów	Opol	SMZ	R	12,97	21	24,87	25	18,89	4	20,77	11	13,14	10
13	-	Brak zgody	(x)	SMD	R	20,77	11	25,86	22	14,62	13	15,36	24	9,62	21
14	-	DFC Rzeczyce	Śląsk	SMD	Z	20,43	12	23,56	28	28,13	2	29,54	6	17,81	4
15	-	POL-LAS Lasowice Małe	Opol	SMZ	R	25,07	9	32,28	9	7,47	44	9,30	56	4,77	63
16	-	GRAMINIS PHU Dusocin	Kuj-Pom	SMZ	R	12,36	23	28,29	16	10,57	21	11,63	35	6,79	36
17	5	GR-H Pijanowice	WielPol	SMZ	R	6,33	39	21,47	34	3,67	100	11,43	36	7,23	32
18	36	Brak zgody	(x)	SMD	R	21,35	10	34,67	7	8,34	37	8,64	61	5,30	57
19	52	RSP Szychowice	Lubel	RSP	R	12,82	22	29,35	15	7,46	45	14,91	27	5,10	58
20	29	PR GOWROL Goworowice	Opol	SMD	R	15,68	15	25,84	23	7,40	46	9,42	52	5,96	47
21	30	PRUH BUKOROL Bukowie	Opol	SMZ	R	1,06	64	26,56	19	6,33	59	7,80	64	4,54	67
22	26	Brak zgody	(x)	GFZ	Z	2,41	53	27,27	17	9,85	27	14,53	29	9,20	23
23	115	RSP Lubosina	WielPol	RSP	M	11,16	27	18,96	42	12,37	19	18,33	16	11,60	15
24	48	WESOLA Rów	ZachPom	SMZ	R	15,45	16	22,63	29	7,69	41	17,66	18	11,18	17
25	110	GR FERMA Suchorze	Pomor	SMD	Z	19,14	14	16,96	46	12,77	16	18,03	17	11,41	16
26	253	PPHU AGROPASZ Sośnie	WielPol	SMD	R	-71,78	300	25,51	24	15,70	11	19,47	13	12,32	12
27	10	Brak zgody	(x)	SMD	R	-14,25	161	11,97	74	5,37	71	103,15	1	34,84	2
28	-	Brak zgody	(x)	SMZ	R	11,59	24	26,18	21	6,08	63	15,20	25	8,35	28
29	8	GR DERCZEWO Derczewo	ZachPom	GFD	R	13,00	20	24,20	27	6,73	56	9,95	47	6,30	45
30	195	POLDANOR Przechlewo	Pomor	SMD	Z	19,77	13	19,19	41	10,53	23	13,60	31	8,61	26
31	7	AGROPLON Nowy Młyn	Kuj-Pom	SMD	M	11,29	26	20,78	36	9,27	30	16,91	22	6,77	38
32	192	PH-H Zajączkowo	Pomor	SMZ	R	3,31	48	29,79	14	8,68	34	8,72	59	5,49	54
33	-	Brak zgody	(x)	SMD	R	-12,37	141	40,20	5	4,85	82	6,32	80	4,00	77
34	56	Brak zgody	(x)	GFZ	Z	29,39	6	31,12	12	8,97	33	11,67	34	7,39	30
35	28	GR ROSA Szczepanów	DolŚlą	SMZ	R	-29,46	238	22,05	32	9,73	29	11,30	37	7,15	33
36	111	PPIPR-S ROLSTART Lasocice	Opol	SMZ	R	1,74	58	20,30	38	7,54	43	8,61	62	5,45	56
37	304	TAORMINA Warszawa	Mazow	SMZ	M	7,48	34	21,57	33	10,57	22	11,78	33	7,29	31
38	9	GH UPRAWA Lubiatów	DolŚlą	SMD	R	15,42	17	20,28	39	8,23	38	11,24	39	7,12	35
39	47	Brak zgody	(x)	SMZ	R	-13,87	157	26,25	20	4,02	94	6,96	74	4,03	76
40	-	Brak zgody	(x)	SMD	R	3,78	46	19,68	40	6,97	52	7,41	67	4,59	65
41	121	SK PĘPOWO Gogolewo	WielPol	JSSP	M	8,26	29	15,64	55	8,52	36	9,42	53	5,77	51
42	59	PPUH NOWINY Nowiny	Pomor	SMZ	R	-4,19	94	16,32	51	18,75	5	30,17	5	16,68	6
43	91	PPUH BARYCZ Gądkowice	DolŚlą	SMD	R	-0,75	73	22,43	31	6,45	57	7,63	66	4,83	62
44	40	SK Michałów	Święt	JSSP	Z	8,06	32	12,47	72	3,90	99	4,18	120	2,64	116
45	50	PPRHU KOS-POL Kołaczkowo	WielPol	SMD	M	2,96	50	13,14	69	12,70	17	17,22	20	10,90	18
46	270	RSP Wydrowice	Opol	RSP	R	6,63	38	14,25	62	7,32	47	8,87	58	5,48	55
47	58	Brak zgody	(x)	SMZ	R	2,35	54	16,59	48	5,67	67	5,88	85	3,66	85
48	135	ZRP Kramarzewo	War-Maz	GFZ	M	14,16	19	31,35	11	3,26	111	3,63	126	2,24	124
49	184	AGRO-JASNA Jasna	Pomor	SMZ	R	8,13	30	15,01	58	6,28	60	24,81	9	15,70	8
50	60	RSP Hopkie	Lubel	RSP	R	1,41	62	13,54	65	6,75	54	8,17	63	4,88	61

NAJLEPSZYCH ROLNYCH W 2016 ROKU



Wskaźnik wartości dodanej		Wskaźnik generowania gotówki operacyjnej		Pokrycie aktywów kapitałem wł.	Wskaźniki płynności na 31.12.2016:		Pokrycie zobowiązań nadwyżką fin.		Przychody ogółem			Zatrudnienie przeciętne w roku osoby	Pow. użytków rolnych ha	Wsk. bonitacji gleb ln	Pozycja wg miernika syntetycznego
%	poz.	%	poz.		ln	szybki	ln	poz.	tys. zł	poz.	zmiana: 2015=100				
16	17	18	19	20	21	22	23	24	25	26	27	28	29	30	
66,83	6	59,94	1	100,00	-	-	-	-	4194	172	126,4	4,0	511	1,67	1
61,04	10	46,23	6	67,41	3,42	1,31	0,35	157	6492	121	113,1	13,2	677	1,43	2
70,96	3	38,82	12	36,53	3,27	1,64	0,21	200	3705	185	-	15,0	577	1,03	3
58,44	18	50,71	4	82,75	43,21	9,52	0,86	87	5099	147	90,7	3,0	546	1,72	4
60,65	11	30,01	34	64,15	37,61	31,39	12,00	5	3385	193	103,2	15,0	454	1,48	5
58,55	17	54,16	2	99,54	396,50	98,25	22,89	2	2823	219	-	3,0	401	0,82	6
58,72	16	49,13	5	91,05	46,04	11,41	0,96	80	7059	109	120,3	21,0	587	1,18	7
41,10	158	32,93	25	99,24	88,13	7,40	36,00	1	1640	273	87,1	2,0	497	0,77	8
62,97	8	19,90	82	84,24	9,52	9,40	1,16	69	1553	278	111,0	10,0	133	0,79	9
48,57	76	33,01	23	76,97	1,37	0,85	1,79	47	3768	182	93,0	10,0	897	1,08	10
53,79	32	35,48	17	83,48	47,15	24,90	1,45	53	2179	254	112,5	5,0	364	1,16	11
52,32	44	29,17	37	90,94	17,63	13,00	3,38	25	8822	86	102,3	17,0	995	1,41	12
55,47	27	29,12	38	95,16	44,85	25,53	9,69	10	25175	31	-	63,0	1959	1,49	13
40,61	167	28,59	41	95,26	13,57	5,66	7,13	12	47692	12	-	67,0	1187	1,45	14
51,77	49	41,02	10	80,27	202,36	129,36	0,48	132	3535	189	-	6,0	438	0,69	15
50,15	61	43,52	8	90,92	4,66	1,73	1,85	43	2474	239	-	36,5	382	1,29	16
59,28	12	33,95	20	32,07	50,41	41,68	0,06	266	1444	287	92,1	4,5	249	1,44	17
55,09	30	35,69	16	96,51	25,20	19,96	2,84	27	2002	262	111,8	5,0	321	1,27	18
59,03	14	35,19	18	50,04	0,64	0,53	0,20	206	4706	157	105,3	28,0	684	1,55	19
58,12	20	31,06	32	78,54	7,46	4,60	0,41	140	3293	200	99,4	10,6	451	1,33	20
64,31	7	29,35	36	81,20	40,38	27,28	0,41	143	4250	170	111,2	13,0	622	1,29	21
46,51	97	37,07	14	67,80	3,27	0,56	0,39	145	2692	226	99,8	7,0	284	0,75	22
48,41	79	24,54	57	67,50	2,83	1,83	1,32	59	8227	95	116,6	17,0	419	1,36	23
40,47	168	32,65	27	43,55	0,61	0,10	0,16	214	4732	155	132,1	2,0	691	1,07	24
43,18	132	26,76	46	70,81	4,29	0,96	0,50	126	16949	45	126,0	49,2	1221	0,49	25
70,82	4	37,76	13	80,63	-	-	1,09	75	490	310	102,3	3,0	137	0,26	26
44,13	117	26,22	49	5,21	3,39	1,17	0,11	239	2189	252	100,9	6,0	463	1,02	27
45,33	108	33,16	22	40,01	2,26	1,94	0,12	235	1562	276	-	2,0	91	0,96	28
44,69	113	35,72	15	67,60	-	-	0,28	177	781	301	110,0	2,0	170	1,04	29
42,18	142	30,44	33	77,46	3,85	1,01	0,74	95	398241	1	126,7	600,6	14664	0,65	30
52,66	40	25,64	51	54,82	4,92	2,91	0,22	192	1694	270	102,1	9,0	290	1,07	31
51,69	50	32,93	26	99,44	98,44	49,97	17,23	4	2041	261	111,8	10,0	459	0,91	32
49,32	64	44,76	7	76,81	10,79	7,89	0,21	197	592	308	-	1,0	347	0,89	33
38,98	184	31,89	29	76,83	10,41	1,05	0,39	147	9540	77	94,8	15,0	466	0,45	34
52,21	45	41,28	9	86,06	12,35	11,10	1,26	65	1519	282	110,5	3,0	371	0,93	35
53,58	35	29,92	35	87,67	2,34	1,13	0,92	84	4720	156	118,1	8,6	723	1,15	36
45,14	110	31,36	30	89,70	14,54	4,07	2,48	31	1502	283	113,9	2,0	198	0,47	37
44,52	114	28,95	40	73,23	21,70	5,75	0,41	142	13550	52	89,8	27,0	1154	1,39	38
50,11	62	40,56	11	57,74	3,76	0,49	0,14	221	1836	266	50,6	3,0	836	0,92	39
56,23	26	24,65	56	94,16	34,75	30,74	5,05	16	77944	7	-	243,8	4569	1,16	40
52,40	43	24,34	59	90,43	4,22	1,84	2,54	30	24268	34	108,5	77,0	2127	1,42	41
40,92	163	19,05	89	62,14	1,94	1,32	0,57	114	4032	175	103,5	11,0	582	1,30	42
49,29	65	32,99	24	84,51	42,92	20,53	0,59	109	3875	181	110,9	16,0	756	0,69	43
56,59	25	25,32	52	93,32	6,77	4,99	3,92	22	13336	54	87,8	50,0	614	0,96	44
49,26	66	17,02	104	73,74	5,90	1,22	0,62	104	6041	134	94,1	23,0	620	0,87	45
52,56	41	23,20	63	82,53	21,71	13,56	4,20	21	19042	42	125,3	62,0	3596	0,81	46
46,81	94	34,86	19	96,39	7,93	2,65	4,71	18	2743	225	89,3	6,2	366	0,79	47
45,29	109	33,22	21	89,71	2,47	0,78	0,32	168	4440	161	90,5	17,0	854	0,69	48
29,86	259	24,03	61	25,31	48,70	24,76	0,11	245	2585	232	118,6	1,0	238	1,20	49
50,87	55	23,20	64	82,65	7,97	6,51	1,16	71	11201	64	95,1	32,0	988	1,50	50

Pozycja wg miernika syntetycznego		Nazwa przedsiębiorstwa	woj.	Forma prawno-własnościowa	Ukierunk. produkcji	Wskaźniki rentowności:								Indeks tworzenia wartości	
2016	2015					sprzedaży		działaln. gospod.		aktywów ogółem		kapitału własnego		In	poz.
1	2	3	4	5	%	poz.	%	poz.	%	poz.	%	poz.	14	15	
51	39	POLDER Damianowo	DolŚlą	SMZ	R	-0,79	75	15,86	53	3,38	107	4,51	112	2,86	108
52	24	GR Góra Ropczycka	PodKarp	SMZ	Z	14,72	18	16,87	47	13,29	15	15,58	23	8,57	27
53	72	PR Krotoszyn	Kuj-Pom	SMD	R	-10,15	131	20,64	37	7,30	48	9,40	54	5,95	48
54	38	DOBRYNKA Debrzno Wieś	WielPol	SMZ	R	6,83	37	17,42	45	9,15	32	10,71	43	6,78	37
55	222	PR Taczanów	WielPol	SMD	R	-8,13	120	14,62	60	10,50	24	10,93	41	6,74	39
56	-	Brak zgody	(x)	SMD	R	-42,76	282	16,53	49	16,85	9	17,27	19	10,66	20
57	86	Brak zgody	(x)	SMZ	R	-94,85	304	31,55	10	5,57	69	6,23	82	3,95	78
58	100	PACHT Salno	Kuj-Pom	SMZ	M	3,75	47	14,06	63	5,89	64	6,83	75	4,32	70
59	63	ZDIZ Grodziec Śląski	Śląsk	SMD	I	-3,39	87	0,65	212	0,11	231	0,17	232	0,11	231
60	149	KR Świdnica Pszenno	DolŚlą	SMD	R	5,32	42	17,82	44	5,77	66	7,21	71	3,88	81
61	307	Brak zgody	(x)	SMZ	M	-13,68	153	1,54	185	0,45	207	1,07	182	0,68	182
62	132	RSP Maniów Wielki	DolŚlą	RSP	R	-15,54	172	5,10	125	2,37	131	3,24	134	2,05	131
63	62	PPUH PRO-HAND Parczew	Lubel	SMZ	M	1,65	60	9,56	83	6,41	58	9,31	55	5,89	50
64	-	Brak zgody	(x)	SMZ	R	-13,36	149	4,09	144	0,85	181	10,35	45	6,55	42
65	55	Brak zgody	(x)	SMZ	I	10,11	28	8,44	90	7,60	42	61,55	2	38,95	1
66	66	PR-P FARMCO Wilczkowice	DolŚlą	SMD	R	-8,81	124	10,73	76	6,93	53	7,33	69	4,58	66
67	74	OHZ Osiek	MałoPol	JSSP	Z	-3,91	91	4,64	131	2,33	133	2,59	144	1,64	142
68	-	RSP Prusinowice	Opol	RSP	R	-0,78	74	13,24	68	6,74	55	8,90	57	5,63	53
69	-	Brak zgody	(x)	SMD	M	3,84	45	15,78	54	4,96	80	5,42	93	3,43	92
70	103	ZPR Kowróż	Kuj-Pom	SMD	M	2,80	51	14,48	61	5,29	72	6,51	77	4,12	72
71	37	DANKO HR Choryń	WielPol	JSSP	R	7,08	36	7,65	99	3,59	103	4,11	121	2,46	120
72	-	PW BRONPOL Broniewo	Kuj-Pom	SMZ	R	-7,52	115	6,64	105	1,22	165	5,18	101	3,28	98
73	73	PR-H-U AGRA Ostrowite	Pomor	SMZ	R	-43,06	283	8,10	94	4,74	84	5,81	86	3,68	84
74	265	Brak zgody	(x)	PJ	I	-0,84	76	-0,97	254	-0,80	253	-1,32	257	-0,84	258
75	42	PR-P Dębowo	Kuj-Pom	SMZ	M	-13,74	155	12,77	71	3,90	98	5,33	96	2,47	119
76	156	KR Kietrz	Opol	JSSP	M	6,06	40	10,05	78	4,73	86	5,00	104	3,08	103
77	215	PPR-U-H RÓŻ-POL Różanna	WielPol	SMD	R	-1,52	77	13,31	67	15,84	10	18,63	14	11,79	13
78	-	Brak zgody	(x)	SMZ	R	-2,13	80	3,77	149	1,07	173	1,88	160	1,19	158
79	214	PPHIU DUTRA Goświnowice	Opol	SMZ	R	-7,38	114	10,68	77	3,56	104	4,54	110	2,41	121
80	128	PGR Bródno	Mazow	SMD	I	-5,47	100	2,87	165	4,73	85	17,01	21	10,77	19
81	70	PPU AGROPOL Łobodowo	Kuj-Pom	SMD	M	-12,81	145	9,80	81	2,80	120	4,85	106	3,07	104
82	76	GR Koroszczyń	Lubel	SMD	R	-16,70	183	6,30	108	3,47	105	5,27	99	3,33	95
83	117	RSP Sucha Psina	Opol	RSP	R	-7,70	116	7,99	96	4,07	93	4,59	109	2,87	107
84	182	Brak zgody	(x)	SMZ	R	-10,59	132	6,54	106	1,16	169	2,02	154	1,28	152
85	85	SGR Bliszczycze	Opol	RSP	R	-16,18	176	9,48	85	3,09	114	3,76	124	2,27	123
86	161	RSP Rusocin	Opol	RSP	R	-7,33	112	5,18	123	3,16	113	4,50	113	2,75	111
87	204	RSP ZDROWIE Izdebno	WielPol	RSP	Z	-1,69	78	7,79	97	7,05	50	9,74	49	5,66	52
88	275	EKOWAR Warszawa	Lubel	GFZ	M	4,61	43	16,51	50	7,98	39	8,71	60	5,05	59
89	43	OHZ GAJEWO Kaldowo	Pomor	JSSP	M	-8,76	123	4,27	137	1,60	153	2,34	149	1,48	148
90	223	RSP Kubice	Opol	RSP	R	-16,60	180	5,41	121	2,60	123	3,53	127	2,08	128
91	65	PR PEGROL Jawor	DolŚlą	SMD	M	-20,90	206	8,55	89	3,95	95	4,37	116	2,76	110
92	113	Brak zgody	(x)	SMD	R	1,39	63	9,48	84	2,57	125	4,19	119	2,65	115
93	-	Brak zgody	(x)	RSP	R	-39,71	272	8,42	91	5,77	65	9,83	48	4,07	73
94	133	RSP Wietlin III	PodKarp	RSP	R	-29,61	239	1,00	202	0,42	211	0,45	216	0,27	216
95	95	HZiNR Polanowice	Kuj-Pom	JSSP	M	-14,07	159	2,79	167	1,20	167	1,27	176	0,78	177
96	163	RSP Krzywa	Podlas	RSP	M	8,11	31	16,20	52	9,26	31	12,05	32	6,35	44
97	98	RSP Rostkowice	Opol	RSP	R	-11,61	138	4,31	136	0,51	204	0,56	208	0,35	207
98	83	RSP NADBUŻANKA Krytów	Lubel	RSP	R	7,46	35	13,47	66	4,08	91	5,72	89	3,62	87
99	157	PR-U-H HODROL Żabice	DolŚlą	SMD	R	-6,35	105	9,74	82	5,15	74	7,28	70	4,61	64
100	13	Brak zgody	(x)	SMZ	R	-29,28	236	15,43	56	3,94	96	4,37	117	2,71	113

NAJLEPSZYCH ROLNYCH W 2016 ROKU

Wskaźnik wartości dodanej		Wskaźnik generowania gotówki operacyjnej		Pokrycie aktywów kapitałem wł.	Wskaźniki płynności na 31.12.2016:		Pokrycie zobowiązań nadwyżką fin.		Przychody ogółem			Zatrudnienie przeciętne w roku	Pow. użytków rolnych	Wsk. bonitacji gleb	Pozycja wg miernika syntetycznego
%	poz.	%	poz.		bieżący	szybki	In	poz.	tys. zł	poz.	zmiana: 2015=100				
16	17	18	19	20	21	22	23	24	25	26	27	28	29	30	
51,92	48	26,59	47	74,80	7,69	6,75	0,21	198	2837	218	96,0	5,0	400	1,44	51
42,54	137	17,77	98	85,30	6,65	4,44	1,31	61	11212	63	100,0	47,7	138	1,49	52
44,05	119	31,16	31	77,71	7,37	1,54	0,52	121	3968	177	121,6	6,0	652	0,85	53
38,26	193	28,17	42	85,41	3,36	0,96	0,98	79	6442	123	113,8	25,0	676	0,94	54
46,88	91	23,52	62	96,07	27,80	17,43	6,67	13	9621	75	97,4	30,9	1059	1,28	55
51,06	52	24,44	58	97,57	36,94	34,39	10,39	8	756	302	-	3,0	150	1,44	56
75,63	2	52,68	3	89,40	23,69	23,69	0,80	88	710	304	122,6	3,0	249	0,82	57
43,60	127	24,78	55	86,21	1,70	0,65	0,71	97	9018	83	95,0	34,0	890	1,24	58
57,19	23	21,21	74	63,50	1,79	0,79	0,11	241	7111	107	82,9	23,4	629	1,02	59
42,09	143	26,59	48	80,10	2,36	0,72	0,41	141	21741	38	107,5	51,0	1872	1,02	60
48,81	72	32,03	28	42,32	1,68	0,46	0,20	204	6949	111	319,9	20,1	377	0,79	61
55,33	29	22,22	70	73,09	27,68	10,73	0,49	128	2214	250	112,0	8,0	361	1,44	62
37,48	210	26,95	44	68,88	0,92	0,13	0,55	118	6320	127	132,1	15,0	495	0,60	63
41,38	155	27,11	43	8,23	2,70	2,21	0,03	274	5522	142	-	9,0	670	1,69	64
27,69	270	9,22	197	12,35	1,01	0,20	0,10	247	37433	16	145,1	152,7	35	1,17	65
49,14	67	20,28	80	94,54	21,24	6,97	2,39	32	2908	215	87,9	9,0	608	1,46	66
53,21	37	19,36	86	89,85	3,80	1,54	1,24	68	14731	49	99,1	66,0	1470	0,83	67
42,48	139	21,17	75	75,74	4,19	1,71	0,43	136	2069	260	-	9,0	298	1,04	68
43,95	121	21,53	72	91,45	15,99	9,46	0,75	94	4887	149	-	13,0	582	1,34	69
38,67	188	25,88	50	81,21	1,79	1,12	0,49	130	13491	53	100,6	22,0	812	1,28	70
46,80	95	17,35	101	87,39	8,94	7,40	1,69	49	108553	4	103,8	363,1	6364	1,43	71
40,27	172	29,08	39	23,57	0,63	0,06	0,04	273	3057	207	119,6	10,0	321	1,45	72
61,66	9	18,17	93	81,57	6,34	2,59	0,88	85	5133	146	96,3	22,3	792	1,11	73
69,26	5	5,35	254	60,34	0,92	0,22	0,06	268	3087	205	111,0	33,0	24	1,08	74
52,96	38	16,88	105	73,14	2,63	2,11	0,24	188	6124	133	94,1	23,1	705	1,14	75
41,43	154	19,87	84	94,69	15,47	9,84	3,81	23	113792	3	107,8	289,0	8888	1,55	76
30,76	249	16,39	112	85,03	5,58	1,18	1,28	64	5884	136	103,2	13,0	694	0,99	77
46,51	98	21,53	73	56,54	8,69	4,23	0,12	234	11037	65	-	38,0	683	1,64	78
48,69	75	17,84	96	78,54	5,80	4,57	0,28	176	8061	99	101,8	29,0	937	1,35	79
43,45	129	3,94	268	27,83	1,27	0,91	0,10	249	6339	125	72,0	37,0	77	0,64	80
41,97	146	25,27	53	57,73	7,61	3,00	0,15	218	3021	210	99,6	9,0	402	1,25	81
46,86	92	19,33	87	65,79	17,50	6,84	0,29	172	6616	118	105,5	23,5	888	0,63	82
43,18	133	20,52	79	88,62	53,30	40,17	10,93	7	2779	222	99,6	13,0	383	1,60	83
45,49	107	22,55	68	57,44	5,06	3,60	0,07	264	3517	190	95,4	11,0	570	1,37	84
58,01	21	8,32	211	82,05	2,68	2,11	0,34	159	1467	285	95,5	8,0	237	1,36	85
47,21	86	15,55	115	70,13	7,20	4,04	1,40	55	5482	143	103,3	18,0	786	1,18	86
41,60	149	12,73	142	72,42	1,31	0,43	0,47	134	5459	144	117,2	30,0	333	0,73	87
29,23	264	25,27	54	91,60	5,14	0,97	1,45	51	6316	128	96,8	7,0	737	0,92	88
46,88	90	18,40	91	68,35	6,17	3,67	0,32	167	9257	81	91,1	32,3	969	1,59	89
48,77	74	16,77	108	73,82	4,26	2,42	0,79	89	2774	224	107,3	12,0	508	1,04	90
48,23	80	17,58	99	90,40	12,68	9,13	1,35	57	6541	120	98,4	24,2	720	1,37	91
37,88	199	19,88	83	61,24	3,08	1,12	0,12	232	9873	74	115,7	15,9	1132	1,06	92
57,13	24	12,23	148	58,73	69,68	41,23	0,25	184	1521	281	-	7,0	248	1,26	93
58,86	15	13,96	130	94,01	7,87	5,13	1,07	76	3605	187	98,3	22,0	738	1,20	94
49,67	63	16,69	109	94,14	12,40	7,60	2,28	35	13928	50	99,2	61,8	1256	1,60	95
29,60	263	17,83	97	76,87	2,57	1,93	0,78	91	11417	62	103,6	9,0	684	0,85	96
53,73	34	11,49	165	92,56	24,24	19,85	2,18	37	3041	208	93,2	14,0	360	1,54	97
30,75	250	22,53	69	71,27	1,42	0,34	0,21	202	5552	141	101,4	13,0	532	1,32	98
36,90	215	18,78	90	70,75	3,42	1,24	0,31	171	8807	87	69,0	18,0	1010	0,61	99
45,12	111	22,98	66	90,17	24,78	15,63	0,59	108	4752	154	83,7	13,0	514	1,10	100

Pozycja wg miernika syntetycznego		Nazwa przedsiębiorstwa	woj.	Forma prawno-własnościowa	Ukierunk. produkcji	Wskaźniki rentowności:								Indeks tworzenia wartości	
2016	2015					sprzedaży		działaln. gospod.		aktywów ogółem		kapitału własnego		ln	poz.
1	2	3	4	5	6	7	8	9	10	11	12	13	14	15	
101	189	Brak zgody	(x)	PJ	R	-23,01	210	0,43	223	0,82	184	0,93	188	0,52	193
102	171	GR ROLTON Plutowo	Kuj-Pom	SMZ	R	-6,80	107	8,05	95	3,05	115	3,93	122	2,49	118
103	-	Brak zgody	(x)	RSP	R	-36,87	264	3,61	152	1,67	150	1,76	167	1,11	162
104	274	SK Walewice	Łódź	JSSP	M	-29,32	237	1,03	201	0,56	200	1,05	183	0,67	183
105	61	PR GROS-ROL Małe Walichnowy	Pomor	SMZ	R	-15,74	174	8,32	93	2,50	127	2,56	145	1,60	144
106	165	PPHiU AGROVITA Kijów	Opol	SMD	R	-9,38	127	4,73	130	2,19	137	2,92	140	1,85	137
107	114	RSP SPRAWIEDLIWOŚĆ Hermanowo	Kuj-Pom	RSP	R	-18,95	197	0,15	231	0,06	235	0,16	233	0,10	232
108	14	Brak zgody	(x)	SMD	R	-7,37	113	13,74	64	6,18	61	6,30	81	3,91	79
109	25	RSP Sadki	Kuj-Pom	RSP	M	-20,01	199	4,07	145	2,34	132	3,46	129	1,99	133
110	282	ITP FALENTY Falenty	Mazow	PJ	Z	-11,35	137	4,10	142	1,53	155	2,14	153	1,20	157
111	77	PPHiU NIWA Biała Nyska	Opol	SMD	R	-12,92	146	7,29	101	4,07	92	5,72	88	3,62	86
112	69	RZD IUNG-PIB PUŁAWY Grabów	Lubel	PJ	R	-15,27	169	3,27	161	1,51	157	1,80	164	1,10	164
113	122	GR-N ROL-NAS Płochocin	Mazow	SMD	R	-4,81	97	4,18	139	3,63	101	4,52	111	2,61	117
114	-	Brak zgody	(x)	SMZ	R	2,11	55	5,43	120	0,99	175	2,99	139	1,89	136
115	202	RSP Unieck	Mazow	RSP	R	-13,61	152	9,94	79	9,82	28	11,08	40	6,62	40
116	-	PW FARMA Zębówice	DoiŚlą	SMD	R	-8,73	122	1,19	198	0,44	209	0,91	190	0,57	189
117	162	Pom.Maz.Hod. Ziemiaka Strzekęcino	ZachPom	JSSP	R	-11,66	140	0,92	204	0,49	206	0,54	209	0,34	209
118	130	GN-R BOVINAS Chodów	WielPol	SMD	M	-17,09	184	-2,06	264	0,62	194	0,93	187	0,59	186
119	139	OHZ Dęboleka	Łódź	JSSP	Z	-8,25	121	0,18	229	0,11	230	0,15	234	0,09	234
120	119	SPR DIAMENT Ofinów	MałoPol	RSP	R	-0,64	72	3,54	155	2,38	130	11,28	38	7,14	34
121	220	GR AGRIPOL Cielęta	Kuj-Pom	SMD	R	-29,72	240	5,44	119	3,29	110	3,50	128	2,11	127
122	67	RSP JEDNOŚĆ Rów	ZachPom	RSP	R	-10,66	133	5,10	126	2,65	122	3,02	138	1,78	138
123	166	OHZ GARZYN Garzyn	WielPol	JSSP	Z	-5,63	103	4,18	138	1,61	152	1,73	168	1,08	167
124	194	HZZ Żołędźnica	WielPol	JSSP	Z	-3,44	88	3,85	147	2,18	138	2,52	147	1,59	145
125	125	PR-H GAŁOPOŁ Gałowo	WielPol	JSSP	M	-6,93	109	1,53	186	1,07	172	1,17	179	0,71	180
126	131	Brak zgody	(x)	SMZ	R	-18,89	195	0,81	209	0,25	218	0,34	221	0,21	220
127	167	RPP-H PRZEWRONO Przeworno	DoiŚlą	SMD	R	-4,43	95	5,66	115	4,77	83	5,68	90	3,60	88
128	49	ALTA-POL Obudno	Kuj-Pom	SMD	R	-36,73	262	6,30	109	1,42	161	2,81	141	1,78	139
129	151	PR Długie Stare	WielPol	JSSP	M	-9,72	128	1,53	187	0,85	182	0,89	192	0,54	192
130	-	GR Bystra	Pomor	GFZ	R	-16,53	178	15,10	57	4,32	90	4,47	114	2,74	112
131	99	OHZ Lubiana	ZachPom	JSSP	M	-7,79	117	2,84	166	1,90	142	2,00	156	1,20	156
132	54	GR Łyskowo	Kuj-Pom	SMZ	R	-37,70	269	14,94	59	5,52	70	5,64	91	3,53	89
133	174	SP ROLMIL Mileszewy	Kuj-Pom	SMD	R	-20,84	205	1,32	193	0,44	210	0,96	186	0,61	185
134	152	GR Stara Jania	Pomor	SMD	R	-34,86	254	4,92	128	3,23	112	3,76	125	2,04	132
135	177	PR DOBROL Doba	War-Maz	SMZ	M	-13,46	151	5,15	124	4,46	89	5,49	92	3,47	90
136	148	GR Kamienica	Kuj-Pom	SMD	M	-13,88	158	1,61	183	1,30	162	1,39	172	0,83	173
137	-	RSP Kazin	Kuj-Pom	RSP	M	-14,21	160	5,62	116	2,45	128	4,89	105	2,05	129
138	154	PLANTICO ZIELONKI Zielonki Parcele	Mazow	JSSP	R	0,27	66	0,62	214	0,36	212	0,51	212	0,32	212
139	260	RSP Chorzenice	Łódź	RSP	R	-21,50	208	-0,24	248	-0,15	247	-0,22	248	-0,14	248
140	186	RSP Stara Kamienica	DoiŚlą	RSP	R	-24,71	220	4,58	132	3,38	106	3,90	123	2,41	122
141	82	UP Poznań ZD BRODY	WielPol	PJ	M	-31,45	245	9,81	80	4,95	81	5,13	102	3,18	100
142	64	KR-P Manieczki	WielPol	SMD	M	3,23	49	10,94	75	2,95	119	4,38	115	2,77	109
143	159	RSP Gieralce	Opol	RSP	R	-16,64	182	0,89	207	0,72	189	0,80	196	0,50	194
144	112	Brak zgody	(x)	JSSP	R	-4,07	93	1,24	196	0,52	203	0,58	207	0,35	208
145	108	Brak zgody	(x)	SMZ	R	-14,86	164	5,32	122	1,89	143	2,16	152	1,33	150
146	-	Brak zgody	(x)	JSSP	R	-2,54	83	2,05	177	1,52	156	2,01	155	1,27	153
147	45	ROLPOL Zajęczkowo	Pomor	SMZ	R	-23,30	213	12,42	73	3,00	117	3,10	137	1,90	135
148	181	IMIUZ FALENTY Biebrza	Podlas	PJ	Z	-14,31	162	4,38	135	2,52	126	2,81	142	1,69	141
149	173	RSP LEPSZY BYT Pawonków	Śląsk	RSP	M	-18,14	191	0,10	234	0,06	236	0,07	236	0,04	236
150	176	SK Nowe Jankowice	Kuj-Pom	JSSP	M	-10,75	134	1,51	188	0,87	180	1,05	184	0,58	188

NAJLEPSZYCH ROLNYCH W 2016 ROKU



Wskaźnik wartości dodanej		Wskaźnik generowania gotówki operacyjnej		Pokrycie aktywów kapitałem wł.	Wskaźniki płynności na 31.12.2016:		Pokrycie zobowiązań nadwyżką fin.		Przychody ogółem			Zatrudnienie przeciętne w roku	Pow. użytków rolnych	Wsk. bonitacji gleb	Pozycja wg miernika syntetycznego
%	poz.	%	poz.		bieżący	szybki	ln	poz.	tys. zł	poz.	zmiana: 2015=100				
16	17	18	19	20	21	22	23	24	25	26	27	28	29	30	
82,34	1	2,14	280	88,49	6,62	4,74	0,36	156	702	305	97,1	10,0	102	0,97	101
40,87	166	18,11	94	77,57	6,65	3,68	0,29	173	5879	137	90,2	21,5	668	1,35	102
52,89	39	20,00	81	95,22	600,00	194,00	1,87	42	970	295	-	15,0	222	1,21	103
59,10	13	10,54	180	53,65	1,04	0,26	0,15	219	10682	69	100,0	78,0	1775	0,85	104
41,92	147	22,09	71	97,72	61,15	35,05	4,65	19	3545	188	84,7	7,0	472	1,40	105
46,09	103	13,91	131	74,98	11,42	7,46	0,24	186	5587	140	93,6	29,0	856	1,28	106
46,89	89	20,56	78	39,06	1,36	0,60	0,11	237	1994	264	104,6	6,0	279	1,15	107
37,61	209	17,95	95	98,05	43,42	36,65	4,56	20	9251	82	93,7	17,3	1811	0,91	108
51,27	51	11,75	159	67,77	24,94	15,63	0,96	81	9471	78	93,2	51,0	890	1,35	109
47,03	88	14,56	119	71,85	-	-	0,60	107	3925	179	116,5	18,0	277	1,06	110
43,72	126	13,50	134	71,17	4,09	2,44	0,27	179	4565	160	94,9	21,2	639	1,29	111
51,02	53	11,59	163	83,54	16,65	11,20	1,79	46	4402	165	96,2	23,0	660	1,10	112
42,71	136	12,69	144	80,31	3,71	1,95	0,56	117	6699	117	94,1	15,0	529	1,31	113
33,97	232	20,88	77	33,20	2,73	0,63	0,03	277	2691	227	-	4,0	699	0,56	114
38,40	191	12,15	151	88,68	9,45	5,37	2,29	33	724	303	116,8	6,0	122	0,68	115
43,92	122	16,82	107	48,76	5,52	3,29	0,70	98	2188	253	92,8	10,0	289	1,58	116
47,17	87	14,83	117	90,97	6,22	2,86	1,01	78	30896	18	95,7	147,5	5401	1,07	117
52,48	42	10,22	184	66,21	1,59	0,23	0,08	261	15472	47	80,7	70,5	2409	1,46	118
50,20	59	9,37	193	75,44	1,36	0,21	0,21	199	9450	79	93,5	60,3	958	0,76	119
32,66	239	9,76	189	21,06	1,58	0,46	0,14	225	10108	72	97,5	34,0	580	1,08	120
51,93	47	10,22	185	94,06	16,13	7,76	1,37	56	3108	204	97,2	12,3	433	0,95	121
43,75	125	12,06	154	87,67	4,54	2,55	0,64	103	8420	94	92,5	44,0	1343	0,89	122
41,52	151	13,99	129	93,08	7,80	4,62	1,10	74	39424	15	111,5	145,0	3635	1,19	123
37,67	205	15,87	114	86,80	2,95	1,17	1,14	72	27446	25	98,9	90,3	2528	1,08	124
46,40	100	9,00	202	91,52	7,36	3,61	1,30	63	26953	27	98,0	122,0	2975	1,18	125
48,03	82	13,31	137	75,07	4,49	2,74	0,14	220	4308	168	101,7	16,0	747	1,31	126
37,77	201	11,31	171	84,02	7,17	4,20	0,60	106	11512	61	97,3	28,5	1258	1,13	127
39,71	175	26,79	45	50,35	2,70	0,89	0,09	256	2206	251	100,5	3,0	426	1,05	128
44,30	115	12,64	145	95,88	7,48	3,22	1,82	45	28805	23	95,2	116,1	3094	0,82	129
33,44	236	22,81	67	96,61	4,90	0,53	2,11	40	3364	197	-	5,0	659	1,04	130
42,32	140	12,09	153	94,68	9,45	5,61	1,63	50	28718	24	99,7	119,0	3212	1,18	131
37,85	200	24,15	60	97,88	62,35	41,27	9,52	11	2859	217	104,2	4,5	584	0,91	132
41,44	153	19,10	88	45,72	0,96	0,07	0,09	254	6989	110	106,3	26,8	925	1,13	133
52,10	46	9,18	199	85,86	1,65	0,24	0,43	137	1831	267	88,0	13,0	340	1,17	134
36,59	220	14,48	122	81,23	4,36	1,39	0,61	105	4599	159	95,7	15,6	893	0,72	135
48,50	77	6,69	233	93,46	12,44	8,01	1,07	77	10618	70	95,1	65,0	1115	1,13	136
37,65	206	16,41	111	50,17	1,08	0,33	0,16	216	4858	150	-	23,0	530	1,10	137
42,50	138	8,37	209	71,22	1,95	0,72	0,13	228	22328	37	102,3	131,0	553	1,33	138
49,03	68	11,13	175	66,66	3,13	2,04	0,38	149	2482	238	98,5	20,0	411	0,47	139
43,35	130	13,33	136	86,69	23,78	20,53	3,60	24	6198	132	93,0	15,0	1022	0,87	140
43,60	128	14,16	127	96,35	13,88	7,61	3,25	26	6787	115	97,3	24,0	881	1,13	141
29,92	257	15,90	113	67,38	1,15	0,90	0,12	236	40551	14	99,8	93,0	574	1,07	142
48,80	73	7,56	220	89,83	22,06	14,04	0,57	113	5070	148	93,0	18,0	976	1,27	143
44,24	116	7,46	222	90,35	9,33	6,03	0,48	131	12215	59	101,4	102,7	680	1,34	144
36,63	218	18,18	92	87,32	5,25	1,38	0,49	129	55847	11	91,0	129,0	6580	1,43	145
39,54	177	9,26	196	75,57	4,16	0,92	0,47	133	98975	6	98,9	431,0	6103	1,35	146
36,67	216	19,52	85	96,66	15,33	7,97	1,41	54	1988	265	84,3	10,0	444	0,97	147
38,71	185	13,76	133	89,54	3,68	1,15	0,93	83	3996	176	96,8	20,6	600	0,52	148
48,89	69	7,24	224	85,22	4,74	2,44	0,34	160	2874	216	96,1	29,0	281	1,04	149
42,29	141	10,06	186	82,70	1,83	0,32	0,34	162	23716	35	93,0	122,0	2441	1,30	150

151-200

RANKING 300
PRZEDSIĘBIORSTW

Pozycja wg miernika syntetycznego		Nazwa przedsiębiorstwa	woj.	Forma prawno-własnościowa	Ukierunk. produkcji	Wskaźniki rentowności:								Indeks tworzenia wartości	
2016	2015					sprzedaży		działaln. gospod.		aktywów ogółem		kapitału własnego		In	poz.
1	2					6	7	8	9	10	11	12	13	14	15
151	147	GR-H Żydowo	WielPol	JSSP	M	-13,80	156	1,06	200	0,76	186	0,85	194	0,50	196
152	234	PR KŁOS Krzywiczyny	Opol	SMD	R	-15,46	171	0,62	215	0,19	223	0,28	224	0,18	223
153	-	ZDIZ-PIB RUDAWA Rudawa	MaloPol	SMD	R	-41,07	279	12,89	70	5,00	78	5,99	83	3,79	82
154	193	RSP Łazowa	Lubel	RSP	R	-28,25	231	3,32	159	1,82	145	1,95	159	1,21	155
155	146	AGRO-DANMIS Bukowiec	WielPol	SMZ	M	2,68	52	5,94	112	5,64	68	10,43	44	6,60	41
156	244	RSP Jaszów	Opol	RSP	R	-26,77	227	8,88	88	7,02	51	7,37	68	4,44	69
157	109	GR KARGOWA Kargowa-Klepsk	Lubus	GFD	Z	-2,73	84	6,84	104	2,75	121	4,82	107	3,05	105
158	150	Brak zgody	(x)	SMD	R	-30,33	243	3,56	154	2,18	139	4,20	118	2,66	114
159	224	RSP NOWE ŻYCIE Przewozy	Święt	RSP	M	-14,97	166	3,18	163	1,47	160	1,76	166	1,08	166
160	241	RSP Sulków	Opol	RSP	R	-25,81	223	2,14	176	0,59	198	0,67	202	0,41	202
161	20	Brak zgody	(x)	SMD	R	-40,78	278	6,03	111	1,28	163	1,35	173	0,85	171
162	-	SPR Wierzbnik	Opol	RSP	R	-16,24	177	0,91	205	0,18	225	0,20	230	0,12	229
163	-	RSP Biskupów	Opol	RSP	R	-17,24	186	1,92	180	0,76	187	0,92	189	0,58	187
164	233	RSP Biała	DoiŚlą	RSP	R	-15,09	168	0,27	227	0,07	234	0,39	218	0,09	233
165	68	GR Raszewy	WielPol	SMD	M	-8,88	126	2,53	169	1,07	171	1,31	174	0,83	174
166	256	PPHU KSIĄŻ-ROL Książ Wlkp.	WielPol	SMD	M	-6,09	104	7,05	103	4,72	87	5,13	103	3,13	102
167	-	TOP FARMS Głubczyce	Opol	SMD	M	8,01	33	3,57	153	2,29	135	3,12	136	1,97	134
168	84	GR Jaktorowo	WielPol	GFD	Z	1,89	57	5,47	118	18,48	7	19,77	12	12,51	11
169	153	RSP Kownaty Borowe	Mazow	RSP	M	-28,12	230	-1,32	256	-0,49	252	-0,85	251	-0,54	251
170	-	Brak zgody	(x)	RSP	R	-20,45	201	0,00	241	0,00	242	0,00	242	0,00	242
171	227	GR Karolew	WielPol	SMD	R	0,30	65	5,85	113	0,91	179	0,99	185	0,61	184
172	203	RSW Surochów	PodKarp	RSP	R	-25,48	222	1,42	190	0,79	185	1,53	169	0,97	169
173	80	PPHIU PLON Orsk	DoiŚlą	SMZ	R	-13,72	154	1,26	195	0,21	222	0,42	217	0,26	217
174	4	GR CZACHPOL Czachówki	War-Maz	SMD	R	-25,96	224	7,76	98	3,59	102	5,89	84	3,73	83
175	-	Brak zgody	(x)	SMD	R	-9,97	129	3,53	156	4,98	79	5,32	97	3,15	101
176	168	OHZ PRZERZECZYN ZDRÓJ	DoiŚlą	JSSP	M	-10,09	130	0,44	220	0,28	216	0,36	220	0,23	219
177	-	Brak zgody	(x)	PJ	R	-46,65	288	4,42	134	1,78	147	3,13	135	1,24	154
178	185	GR AGROFARM Jurkowiec	Pomor	SMZ	M	-7,87	119	2,99	164	1,63	151	1,83	162	1,10	163
179	23	EKOMASZ Mała Kolonia	Kuj-Pom	SMZ	R	-20,72	204	9,47	86	3,29	109	5,80	87	3,44	91
180	208	OHZ Głogówek	Opol	JSSP	Z	-7,84	118	0,53	219	0,34	214	0,52	210	0,33	210
181	283	RKS Skoraszewice	WielPol	RSP	Z	-18,31	192	-1,62	259	-0,95	256	-1,20	255	-0,76	257
182	207	RSP JUTRZENKA Lubieszewo	Kuj-Pom	RSP	M	-20,34	200	1,61	184	1,20	166	2,75	143	1,74	140
183	124	SPR Żurawce II	Lubel	RSP	R	-23,10	212	2,75	168	1,19	168	1,19	178	0,76	178
184	155	PPU ROLPEX Przechlewo	Pomor	SMZ	M	-13,18	148	6,50	107	3,01	116	4,74	108	3,00	106
185	-	RSP Rudnicze	WielPol	RSP	Z	-2,31	81	4,85	129	4,55	88	5,19	100	3,28	97
186	35	RSP Krzywizna	Opol	RSP	R	-21,11	207	2,27	174	1,11	170	1,24	177	0,79	176
187	93	Brak zgody	(x)	SMD	R	-14,97	167	3,77	150	2,32	134	2,44	148	1,52	146
188	-	Brak zgody	(x)	RSP	R	-37,26	267	0,07	236	0,04	237	0,06	237	0,04	237
189	218	OZH Kamieniec Ząbkowicki	DoiŚlą	JSSP	M	-6,83	108	1,97	179	0,64	193	0,67	203	0,41	203
190	-	RSP Siestochowice	Opol	RSP	R	-28,84	233	3,41	157	1,27	164	1,45	170	0,85	172
191	17	JAROMIKS Jarosów	DoiŚlą	SMD	R	-17,21	185	-11,65	288	-1,72	266	-5,99	280	-3,79	284
192	239	RSP Świerczyny Nowe	Kuj-Pom	RSP	R	-20,71	203	0,43	222	0,24	220	0,46	214	0,29	214
193	-	Brak zgody	(x)	SMD	R	-17,26	187	3,83	148	5,00	77	5,31	98	3,23	99
194	90	Brak zgody	(x)	SMZ	R	-8,87	125	7,12	102	1,57	154	1,82	163	1,15	160
195	175	ZD Instytut Zootechniki Chorzelów	PodKarp	PJ	Z	-14,50	163	0,61	216	0,23	221	0,25	225	0,15	224
196	221	SK Prudnik	Opol	JSSP	M	-11,13	136	-1,98	263	-1,21	262	-1,85	264	-1,17	264
197	127	RSP XXX LECIA DOLNEGO ŚLĄSKA Czernic	DoiŚlą	RSP	R	-58,72	295	-0,38	249	-0,27	250	-0,42	249	-0,21	249
198	129	SPR Łaszczówka	Lubel	RSP	R	-38,37	271	2,30	172	1,48	158	1,76	165	0,99	168
199	142	RZD IUNG-PIB PUŁAWY Werbkowice	Lubel	PJ	Z	-16,57	179	-2,53	266	-1,26	263	-1,41	259	-0,84	259
200	206	RSP Otylin	WielPol	RSP	Z	4,20	44	0,89	208	0,36	213	0,45	215	0,29	215

NAJLEPSZYCH ROLNYCH W 2016 ROKU



Wskaźnik wartości dodanej		Wskaźnik generowania gotówki operacyjnej		Pokrycie aktywów kapitałem wt.	Wskaźniki płynności na 31.12.2016:		Pokrycie zobowiązań nadwyżką fin.		Przychody ogółem			Zatrudnienie przeciętne w roku	Pow. użytków rolnych	Wsk. bonitacji gleb	Pozycja wg miernika syntetycznego
%	poz.	%	poz.		bieżący	szybki	ln	poz.	tys. zł	poz.	zmiana: 2015=100				
16	17	18	19	20	21	22	23	24	25	26	27	28	29	30	
44,09	118	9,20	198	90,05	4,60	1,92	0,76	93	33011	17	90,6	148,0	4377	1,29	151
43,92	123	10,79	177	69,79	3,89	0,99	0,09	257	4358	167	92,4	19,1	830	0,90	152
41,49	152	16,47	110	83,47	1,26	0,42	0,37	154	8955	84	-	35,0	1057	1,38	153
50,27	58	6,43	235	93,38	23,91	17,96	1,33	58	3376	194	98,6	26,0	757	1,08	154
21,30	291	14,50	121	54,12	3,60	2,08	0,70	99	29467	20	101,6	43,1	267	1,26	155
39,35	181	11,02	176	95,30	13,22	9,70	1,83	44	1497	284	120,9	5,0	320	0,73	156
24,15	284	21,02	76	57,09	2,03	1,01	0,21	201	24553	32	97,0	17,0	402	1,25	157
41,56	150	13,36	135	51,93	0,66	0,28	0,09	255	1997	263	84,2	12,0	680	0,68	158
43,20	131	8,07	215	83,73	21,07	12,31	1,32	60	6255	131	106,0	28,0	747	1,13	159
42,98	135	14,18	126	88,51	12,77	9,67	2,05	41	4158	173	100,4	13,0	621	1,51	160
50,83	56	10,33	183	94,66	40,24	36,74	0,51	125	1560	277	72,2	4,0	348	1,25	161
46,85	93	5,79	247	92,05	10,02	5,26	0,11	244	3624	186	-	10,0	642	1,28	162
40,37	170	12,18	150	82,34	4,02	1,41	0,25	182	2554	234	-	11,0	486	1,27	163
39,88	174	12,61	146	16,81	0,69	0,32	0,03	276	1126	292	89,5	5,0	183	1,31	164
39,67	176	8,28	212	81,84	9,50	4,20	0,16	211	13709	51	77,8	72,0	2358	1,13	165
31,26	245	11,67	162	92,01	23,36	17,58	2,57	29	12978	55	99,3	35,5	1502	0,81	166
29,71	262	9,93	187	73,56	3,18	0,89	0,26	181	105381	5	-	215,0	11004	1,20	167
13,33	300	8,13	214	93,49	10,15	9,63	6,58	15	6490	122	98,0	9,0	192	0,37	168
46,49	99	11,15	174	57,67	1,37	0,70	0,07	262	1211	290	98,1	11,0	196	0,50	169
46,10	102	6,95	227	79,08	15,05	11,39	0,16	209	820	300	-	6,0	170	1,22	170
33,27	237	11,41	167	92,26	18,68	16,88	0,77	92	8525	93	55,6	21,0	525	1,38	171
46,63	96	6,21	238	51,44	8,74	5,58	0,79	90	1409	288	94,3	7,0	304	0,86	172
39,13	183	11,21	173	50,70	3,96	0,43	0,01	279	2944	214	72,8	11,0	588	0,89	173
31,65	243	17,39	100	61,01	1,78	0,99	0,22	191	2461	240	89,7	6,5	493	0,87	174
33,50	235	9,69	190	93,68	13,64	3,68	2,17	39	2436	242	-	7,1	295	1,70	175
37,34	211	11,68	161	78,07	1,42	0,47	0,34	161	17593	44	98,0	60,0	2627	1,34	176
48,42	78	12,23	147	56,78	0,37	0,09	0,12	233	4847	151	-	28,2	2061	0,72	177
34,87	228	11,39	169	89,32	14,68	7,25	0,57	110	8942	85	94,5	35,0	825	1,20	178
29,87	258	17,34	102	56,73	1,84	0,25	0,13	231	2682	228	80,1	8,0	469	1,06	179
36,65	217	10,42	181	65,72	0,98	0,27	0,18	207	19172	41	101,1	76,1	2235	1,28	180
47,67	84	4,55	263	79,00	3,09	1,63	0,11	240	5920	135	108,9	57,0	572	1,42	181
37,62	208	11,38	170	43,67	2,46	1,35	0,10	251	2363	244	92,2	8,0	345	1,27	182
46,21	101	4,77	260	99,77	395,25	219,50	20,38	3	3419	192	82,4	20,0	759	1,22	183
31,13	246	12,91	139	63,47	1,64	0,66	0,13	229	4819	152	100,6	13,6	743	0,55	184
29,84	260	9,07	201	87,69	8,65	5,46	0,87	86	5603	139	-	25,0	372	0,87	185
38,22	194	12,89	140	89,20	6,48	4,40	1,12	73	3213	202	84,4	12,0	526	1,14	186
34,73	229	12,22	149	95,30	18,66	11,88	2,26	36	7297	106	118,4	14,0	1008	1,32	187
51,02	54	6,12	240	71,78	3,76	2,23	0,25	183	1521	280	-	9,0	285	1,32	188
31,90	242	14,20	125	95,93	8,00	3,40	1,31	62	29194	22	107,3	68,0	3628	0,88	189
40,90	165	12,15	152	87,46	3,57	2,19	0,36	155	5374	145	-	25,0	627	1,28	190
43,12	134	14,51	120	28,68	22,03	7,00	0,01	280	2129	255	63,6	6,0	486	1,52	191
38,17	196	12,78	141	52,47	17,15	10,24	2,17	38	2324	247	112,3	14,0	284	0,93	192
34,22	231	9,39	192	94,21	14,54	3,44	1,72	48	3367	196	-	16,0	530	1,12	193
31,06	247	13,86	132	86,20	39,80	25,34	0,20	205	7974	101	79,9	22,0	941	1,22	194
39,42	180	8,78	204	93,58	8,11	4,26	0,54	120	8582	91	89,3	44,6	601	0,81	195
41,20	157	8,06	216	65,34	1,26	0,45	0,14	226	19028	43	98,5	96,9	2400	1,46	196
53,74	33	11,87	157	65,62	2,03	1,16	0,23	190	2352	245	93,0	13,0	361	1,47	197
45,85	105	9,58	191	84,27	3,10	1,84	0,44	135	2953	213	89,2	15,0	490	1,12	198
40,19	173	10,61	178	89,18	5,25	2,04	0,95	82	4655	158	90,6	17,0	478	0,95	199
29,12	265	11,97	156	79,35	5,42	2,16	0,22	194	7453	104	112,1	17,0	599	0,83	200

Pozycja wg miernika syntetycznego	Nazwa przedsiębiorstwa		woj.	Forma prawno- własnościowa	Ukierunk. produkcji	Wskaźniki rentowności:								Indeks tworzenia wartości	
						sprzedaży		działaln. gospod.		aktywów ogółem		kapitału własnego			
						%	poz.	%	poz.	%	poz.	%	poz.		
2016	2015	3	4	5	6	7	8	9	10	11	12	13	14	15	
201	-	Brak zgody	(x)	JSSP	Z	-14,92	165	-0,03	243	-0,01	244	-0,01	244	-0,01	244
202	212	HR Sobótka	WielPol	SMD	R	-17,30	188	1,38	192	0,67	192	0,76	198	0,48	197
203	123	RSP Piastoszyn	Kuj-Pom	RSP	Z	-30,48	244	0,02	239	0,01	240	0,01	240	0,01	240
204	172	OHZ Osiećciny	Kuj-Pom	JSSP	Z	-12,65	144	-0,95	253	-0,48	251	-0,57	250	-0,32	250
205	210	RSP PRZYSZŁOŚĆ Stara Obra	WielPol	RSP	M	-23,89	216	4,56	133	1,88	144	2,18	151	1,28	151
206	297	Brak zgody	(x)	SMD	M	-0,37	69	6,09	110	1,68	149	2,27	150	1,44	149
207	296	Brak zgody	(x)	SMD	R	-20,47	202	4,01	146	3,92	97	7,05	72	4,46	68
208	-	UPALTY-ROL Upalty Małe	War-Maz	SMZ	Z	-3,90	90	5,07	127	3,31	108	5,38	95	3,40	93
209	232	Brak zgody	(x)	PJ	M	-5,44	99	0,76	210	0,25	219	0,32	223	0,20	222
210	-	RSP Łukowo	WielPol	RSP	M	-36,05	260	-0,07	244	-0,04	246	-0,05	246	-0,03	246
211	205	Brak zgody	(x)	JSSP	M	-11,62	139	0,94	203	0,61	195	0,74	200	0,43	200
212	-	Brak zgody	(x)	RSP	R	-36,53	261	0,06	237	0,03	238	0,04	238	0,03	238
213	188	RSP Rudziczka	Opol	RSP	R	-10,81	135	4,13	140	0,60	197	0,67	204	0,42	201
214	105	RSP Raszewo Włociańskie	Mazow	RSP	M	-36,76	263	-1,81	262	-1,03	258	-1,56	260	-0,70	253
215	75	PR AGROKAR Karsibór	ZachPom	SMZ	R	-33,72	251	3,35	158	0,94	178	1,11	181	0,70	181
216	259	Kutn.Hod.Bur.Cukr.Straszaków	WielPol	JSSP	R	0,11	67	5,74	114	1,73	148	1,96	157	1,13	161
217	235	HZZ Osowa Sień	Lubus	JSSP	Z	-16,63	181	0,68	211	0,32	215	0,38	219	0,24	218
218	249	RKS Bądecz	WielPol	RSP	Z	-7,18	110	3,25	162	1,80	146	1,95	158	1,19	159
219	178	HR Tulce	WielPol	JSSP	R	-15,54	173	-1,78	261	-1,07	260	-1,15	253	-0,72	255
220	81	AGROMADEX Pszenno	DoiŚlą	SMD	M	-12,48	143	1,19	197	0,45	208	0,52	211	0,33	211
221	252	RSP Zubry	Podlas	RSP	M	-28,87	234	0,14	232	0,08	233	0,10	235	0,05	235
222	288	Brak zgody	(x)	SMD	M	-32,16	247	8,33	92	7,70	40	10,87	42	4,97	60
223	107	RSP Dorozki	Podlas	RSP	M	-34,97	256	-5,65	274	-2,89	276	-5,16	276	-3,10	276
224	298	PPHU AGRO-BETA Skarszyn	DoiŚlą	SMD	R	-15,34	170	3,32	160	5,03	76	7,78	65	4,06	74
225	278	RSP Chrzelice	Opol	RSP	R	-27,76	228	-0,86	252	-0,19	248	-0,20	247	-0,13	247
226	257	RZS Charytany	PodKarp	RSP	M	-31,71	246	0,42	224	0,15	229	0,33	222	0,21	221
227	89	SK LISKI Liski	War-Maz	JSSP	R	-37,97	270	-2,56	267	-2,12	272	-4,99	274	-3,16	277
228	293	SPR Szczurawice	WielPol	RSP	M	-15,74	175	0,21	228	0,18	226	0,20	228	0,13	227
229	-	PRP SKIOLDPASZ Radoszyn	Lubus	SMD	Z	-13,02	147	-0,84	251	-0,81	254	-1,57	261	-0,99	261
230	-	Brak zgody	(x)	SMZ	R	-44,18	285	2,32	171	1,02	174	1,44	171	0,91	170
231	229	RSP Urbanowo	WielPol	RSP	Z	-17,78	190	1,06	199	0,94	177	1,13	180	0,72	179
232	158	ZP-D POZORTY Olsztyn UWM	War-Maz	SMD	R	-24,19	218	-1,43	257	-2,07	271	-2,73	268	-1,73	268
233	285	Brak zgody	(x)	JSSP	M	-23,77	214	-3,45	268	-1,76	267	-2,28	265	-1,45	265
234	238	SK Iwno	WielPol	JSSP	M	-18,44	194	-4,94	271	-2,17	274	-2,58	266	-1,63	266
235	269	Brak zgody	(x)	SMZ	M	-0,63	71	3,72	151	2,59	124	6,82	76	4,32	71
236	219	RSP Siedleczo	WielPol	RSP	Z	-23,87	215	0,31	226	0,19	224	0,22	227	0,14	225
237	141	PPUH AGROPOL Szudziałowo	Podlas	SMZ	M	-3,98	92	7,43	100	5,04	75	5,38	94	3,39	94
238	116	Spółdzielnia JEDNOŚĆ Kańska Dolna	MaloPol	RSP	Z	-2,50	82	1,73	181	2,00	141	3,35	132	1,52	147
239	-	Brak zgody	(x)	SMD	M	-22,24	209	2,24	175	1,48	159	1,87	161	1,08	165
240	225	GR Michalków	WielPol	SMD	R	-24,44	219	0,43	221	0,68	191	0,74	201	0,43	199
241	254	SGR Brusy	Pomor	PJ	Z	-5,54	101	4,10	143	6,14	62	6,45	78	3,90	80
242	228	RSP Żychlin	WielPol	RSP	R	-40,56	277	-1,56	258	-0,98	257	-1,04	252	-0,63	252
243	190	SGR Baszewice	ZachPom	RSP	R	-41,82	281	1,42	191	0,71	190	0,79	197	0,50	195
244	217	PR AGRO-FERM Wierzbitca Górna	Opol	SMZ	M	-4,67	96	-0,07	245	-0,02	245	-0,02	245	-0,02	245
245	251	RSP Miejsce Odrzańskie	Opol	RSP	R	-28,36	232	-5,35	273	-2,15	273	-2,68	267	-1,68	267
246	199	PP-H PEGROL Suchy Dąb	Pomor	SMZ	R	-24,06	217	5,58	117	2,28	136	3,24	133	2,05	130
247	134	RSP Koczerki	Lubel	RSP	R	-40,32	275	-8,87	280	-10,61	300	-22,35	306	-7,35	298
248	-	RSP Wilamowa	Opol	RSP	R	-7,20	111	0,02	238	0,02	239	0,03	239	0,02	239
249	200	SK RACOT Racot	WielPol	JSSP	M	-26,37	225	-6,90	277	-4,13	280	-5,92	279	-3,75	283
250	292	RSP Borowa	Łódz	RSP	M	-179,72	308	9,38	87	7,14	49	9,46	51	5,90	49

NAJLEPSZYCH ROLNYCH W 2016 ROKU



Wskaźnik wartości dodanej		Wskaźnik generowania gotówki operacyjnej		Pokrycie aktywów kapitałem wł.	Wskaźniki płynności na 31.12.2016:		Pokrycie zobowiązań nadwyżką fin.		Przychody ogółem			Zatrudnienie przeciętne w roku	Pow. użytków rolnych	Wsk. bonitacji gleb	Pozycja wg miernika syntetycznego
%	poz.	%	poz.		bieżący	szybki	ln	poz.	tys. zł	poz.	zmiana: 2015=100				
16	17	18	19	20	21	22	23	24	25	26	27	osoby	ha	ln	30
41,30	156	6,72	232	89,99	7,52	4,19	0,51	123	15878	46	90,0	75,3	1478	0,66	201
41,04	159	6,95	226	87,94	3,55	1,60	0,26	180	9615	76	92,7	41,9	678	1,14	202
46,00	104	7,85	218	88,77	6,40	2,58	0,57	111	6332	126	94,2	39,0	804	1,01	203
38,69	187	9,17	200	85,38	1,83	0,46	0,35	158	29226	21	93,8	160,8	2910	1,16	204
36,61	219	12,73	143	86,41	6,22	2,67	0,38	150	2499	237	93,5	12,0	319	1,31	205
25,27	281	15,22	116	73,97	2,62	2,07	0,14	224	6307	130	101,2	7,0	380	0,59	206
29,81	261	12,00	155	55,55	1,22	0,65	0,22	195	3918	180	100,3	15,0	746	1,24	207
23,34	285	14,48	123	61,49	6,06	2,62	0,33	166	20849	40	-	42,8	1286	0,67	208
37,24	212	5,87	246	77,27	1,12	0,54	0,08	259	10586	71	103,5	35,0	1063	1,01	209
47,83	83	7,23	225	88,39	15,54	9,06	0,38	148	2975	212	-	20,0	558	0,76	210
36,52	222	8,70	205	82,71	2,96	0,75	0,34	164	24468	33	93,7	108,5	2359	1,19	211
43,78	124	11,40	168	65,47	4,29	1,53	0,16	215	1720	269	-	10,0	289	0,98	212
30,53	253	14,63	118	89,57	22,36	18,54	1,45	52	4428	163	103,5	20,0	516	1,44	213
50,18	60	5,45	252	65,98	2,81	2,24	0,11	243	827	299	87,9	7,0	125	1,11	214
39,51	178	13,11	138	84,81	9,97	6,43	0,22	193	1582	275	76,6	7,2	411	0,91	215
30,96	248	7,43	223	88,30	5,05	2,30	0,41	144	30186	19	108,5	93,1	563	1,32	216
35,22	227	11,23	172	84,09	2,02	0,60	0,34	163	27048	26	95,2	94,4	3617	1,03	217
30,63	252	10,34	182	92,15	5,88	2,80	0,72	96	26891	28	94,7	65,0	2011	0,95	218
37,90	198	9,35	194	93,29	7,05	3,58	1,16	70	46414	13	95,5	145,0	7086	1,20	219
30,43	254	14,32	124	86,24	5,57	1,58	0,24	187	8118	98	92,3	23,7	1445	0,96	220
44,69	112	4,34	265	85,39	14,89	9,11	0,16	210	1450	286	91,9	15,0	334	0,29	221
30,34	255	11,45	166	70,80	1,69	0,86	0,42	139	3085	206	110,5	13,2	571	0,68	222
53,81	31	2,66	276	56,05	17,26	11,21	0,29	175	4375	166	100,7	22,0	687	0,63	223
27,76	269	8,36	210	64,60	1,17	0,75	0,37	152	10765	67	99,1	24,0	1291	1,53	224
42,07	144	6,19	239	93,85	7,49	4,05	0,51	124	2779	223	111,8	18,0	536	0,87	225
37,75	204	11,75	158	47,20	1,77	0,68	0,06	270	2604	231	97,6	18,0	733	0,72	226
48,84	71	8,80	203	42,43	0,99	0,35	0,10	250	6849	113	82,8	49,0	1973	1,04	227
37,22	213	5,07	256	87,08	10,67	6,69	0,67	101	3334	199	106,4	24,0	288	0,74	228
35,63	226	7,98	217	51,43	1,53	0,53	0,14	223	8593	90	-	29,3	1339	0,93	229
35,84	225	16,84	106	70,78	2,48	0,90	0,67	102	3708	184	-	11,0	654	0,86	230
36,55	221	5,00	258	83,23	3,86	1,11	0,24	189	8003	100	96,8	50,0	824	1,18	231
44,03	120	4,32	266	75,83	17,95	9,21	0,24	185	2453	241	87,8	17,0	224	1,00	232
40,97	161	6,77	230	77,11	1,40	0,28	0,14	227	12889	56	104,1	70,0	1938	0,92	233
40,42	169	4,55	264	83,96	2,14	0,71	0,09	252	22552	36	90,5	89,6	3199	1,04	234
16,38	298	11,52	164	38,01	2,76	1,07	0,09	253	12273	58	89,7	14,0	400	1,00	235
37,76	202	5,69	250	86,42	10,68	5,45	0,39	146	4817	153	103,5	18,0	540	0,83	236
20,31	293	9,89	188	93,66	97,82	69,05	10,05	9	15111	48	95,5	22,0	1305	0,62	237
26,69	275	5,93	244	59,76	3,39	1,66	0,29	174	6895	112	94,7	20,0	205	1,36	238
34,54	230	5,95	243	79,26	5,77	2,89	0,18	208	10735	68	89,4	33,0	1365	1,40	239
35,87	224	6,75	231	91,72	5,50	2,63	1,25	67	2074	258	94,1	9,0	418	1,03	240
20,37	292	8,16	213	95,28	12,41	7,00	2,81	28	8195	96	101,7	12,0	264	0,66	241
45,61	106	2,66	277	94,25	17,12	12,41	0,55	119	3199	203	85,7	23,0	447	0,94	242
36,03	223	11,71	160	89,71	8,83	7,88	0,56	115	10780	66	95,9	33,0	2191	0,93	243
27,27	272	6,38	236	93,68	10,46	2,32	0,32	169	11719	60	91,9	33,0	563	1,16	244
38,70	186	6,01	242	80,25	1,69	1,08	0,10	246	3344	198	94,7	12,0	464	1,39	245
37,64	207	-2,93	287	70,56	4,53	1,11	0,15	217	2617	230	99,6	8,0	387	1,53	246
53,36	36	5,42	253	47,48	1,97	1,59	0,08	258	1623	274	88,4	10,0	218	0,72	247
25,81	277	6,53	234	55,55	2,10	0,96	0,08	260	25408	30	-	55,0	2333	1,21	248
42,05	145	3,80	269	69,75	1,15	0,27	0,07	263	12284	57	92,9	72,6	1782	1,07	249
48,19	81	17,27	103	75,49	46,71	26,43	11,57	6	469	311	139,6	5,0	106	0,30	250

Pozycja wg miernika syntetycznego		Nazwa przedsiębiorstwa	woj.	Forma prawno-własnościowa	Ukierunk. produkcji	Wskaźniki rentowności:								Indeks tworzenia wartości	
2016	2015					sprzedaży		działaln. gospod.		aktywów ogółem		kapitału własnego		In	poz.
1	2	3	4	5	%	poz.	%	poz.	%	poz.	%	poz.	14	15	
251	-	Brak zgody	(x)	SMZ	Z	-34,65	253	0,91	206	0,55	202	0,65	205	0,36	205
252	-	GR Baranowice	Lubus	GFD	Z	-98,40	305	17,99	43	2,16	140	2,55	146	1,61	143
253	-	RSP SKIERNIEWIANKA Balcerów	Łódz	RSP	R	-25,30	221	-18,87	297	-8,97	297	-12,17	298	-7,70	299
254	246	RSP PRZYJAŻŃ Dorposz Chelmiński	Kuj-Pom	RSP	M	-44,19	286	1,30	194	0,51	205	0,64	206	0,40	204
255	295	RSP Bolechowo	WielPol	RSP	R	-89,69	303	0,00	240	0,00	241	0,00	241	0,00	241
256	262	RSP ZGODA Nieszawa	WielPol	RSP	M	-28,94	235	0,00	242	0,00	243	0,00	243	0,00	243
257	-	RSP Gronowice	Opol	RSP	R	-32,63	248	-5,15	272	-3,32	278	-5,64	278	-3,57	281
258	-	Brak zgody	(x)	RSP	R	-18,32	193	-0,21	247	-0,19	249	-1,18	254	-0,75	256
259	272	RSP Meszno	Opol	RSP	R	-29,75	241	-7,70	279	-3,73	279	-4,34	272	-2,75	274
260	209	Brak zgody	(x)	JSSP	R	-37,22	265	-4,89	270	-3,09	277	-3,20	271	-2,02	273
261	179	ZR-PFM Ruda	War-Maz	SMZ	R	-35,01	257	0,36	225	0,83	183	0,87	193	0,55	191
262	264	RSP Sulmierzyce	Łódz	RSP	Z	-5,61	102	0,57	217	0,58	199	0,90	191	0,57	190
263	290	RZD IUNG-PIB PUŁAWY Wierzbo	Lubus	PJ	M	-12,38	142	-1,10	255	-1,06	259	-1,31	256	-0,71	254
264	27	AGROMYŚL MYŚLIBÓRZ Golenice	ZachPom	SMD	R	-34,96	255	-6,43	275	-1,90	269	-2,73	269	-1,73	269
265	261	Brak zgody	(x)	SMD	I	-0,39	70	2,03	178	2,44	129	6,41	79	4,06	75
266	255	RSP Wierzbo	Opol	RSP	R	-6,80	106	-2,06	265	-1,36	264	-4,36	273	-2,76	275
267	-	RSP TYSIĄCLECIA Lysakowo	War-Maz	RSP	R	-72,49	301	-4,02	269	-1,81	268	-1,83	263	-1,16	263
268	137	RWKS im.Antoniego Paśki Dębno	PodKarp	RSP	M	-40,45	276	0,54	218	0,16	227	0,22	226	0,13	226
269	-	Brak zgody	(x)	JSSP	R	-13,41	150	-11,20	286	-5,61	289	-6,76	286	-4,26	289
270	71	RSP PRZYJAŻŃ Biskupin	Kuj-Pom	RSP	M	-75,48	302	2,30	173	0,96	176	1,30	175	0,81	175
271	106	RKS Laszczyn	WielPol	RSP	M	-50,70	290	-11,30	287	-5,09	284	-10,98	295	-6,95	297
272	276	PP-U-H AVENA Kodeń	Lubel	SMZ	R	-40,16	273	1,48	189	0,60	196	0,75	199	0,48	198
273	279	PP-H-U ROLPAKO Pakotulsko	Pomor	SMZ	M	-19,28	198	-0,20	246	-1,08	261	-1,33	258	-0,84	260
274	258	Spółdzielnica Agrofirma Szczekociny	Śląsk	RSP	Z	-0,03	68	0,18	230	0,26	217	0,50	213	0,32	213
275	101	RZD IUNG-PIB PUŁAWY Grabów	Mazow	PJ	M	-40,26	274	-18,08	296	-7,07	293	-8,70	291	-5,49	293
276	51	PR PAK-DRÓB ZR DZIEDNO Dziedno	Kuj-Pom	SMD	R	-35,96	259	4,13	141	2,98	118	3,43	131	2,17	126
277	277	PPHU MLEKS Wyszków	Mazow	SMZ	I	2,04	56	2,42	170	5,19	73	7,00	73	3,29	96
278	266	RSP Rzecko	ZachPom	RSP	M	-1,84	79	-0,55	250	-0,92	255	-1,66	262	-1,05	262
279	-	Brak zgody	(x)	SMD	Z	1,57	61	0,64	213	0,76	188	3,45	130	2,19	125
280	211	RSP NOWE POLE Górzno	Kuj-Pom	RSP	R	-27,91	229	0,12	233	0,09	232	0,20	229	0,12	228
281	-	Brak zgody	(x)	SMZ	I	-5,33	98	0,07	235	0,15	228	0,17	231	0,11	230
282	138	BIORAJ Karolew	WielPol	SMZ	M	-3,53	89	1,68	182	0,56	201	0,84	195	0,36	206
283	164		(x)	SMD	Z	-23,02	211	-17,91	295	-4,67	281	-6,29	284	-3,98	288
284	-	Brak zgody	(x)	RSP	Z	-43,39	284	-25,60	302	-10,54	299	-11,69	296	-6,67	295
285	126	ZR MORYŃ Moryń	ZachPom	SMD	R	-35,38	258	-7,64	278	-2,61	275	-7,88	288	-1,98	272
286	-	DEPOFARM Słupsk	Pomor	SMZ	R	-33,00	249	-9,45	281	-1,97	270	-6,18	282	-1,90	271
287	-	RSP Kielczewo	WielPol	RSP	R	-18,93	196	-10,55	284	-12,76	302	-13,48	300	-8,08	302
288	243	RSP CHELM Stryszów	Małopol	RSP	I	-17,56	189	-17,42	294	-18,04	307	-20,60	305	-13,04	306
289	247	PR AGRO-PAR Paruszowice	Opol	SMD	R	-41,81	280	-12,84	290	-5,94	291	-11,99	297	-3,83	286
290	170	Brak zgody	(x)	GFD	R	-66,08	298	-10,63	285	-5,47	288	-6,10	281	-3,80	285
291	302	RSP PRZYJAŻNI POL.-WĘG. Wyszków Śl.	Opol	RSP	R	-30,07	242	-9,57	283	-5,03	283	-6,25	283	-3,96	287
292	291	RSP Świnice Warckie	Łódz	RSP	I	-3,01	85	-1,78	260	-5,37	287	-6,34	285	-3,40	279
293	213	Brak zgody	(x)	JSSP	M	-33,02	250	-14,51	292	-8,92	296	-9,70	292	-5,95	294
294	-	Brak zgody	(x)	SMD	M	-44,91	287	-9,53	282	-7,91	294	-8,15	290	-5,16	292
295	57	RSP Kuniów	Opol	RSP	R	-59,52	296	-22,51	298	-10,52	298	-12,22	299	-7,73	300
296	31	DH Nakomiady	War-Maz	SMZ	R	-101,74	306	-6,54	276	-1,39	265	-2,73	270	-1,73	270
297	294	SPR Osnowo	Kuj-Pom	RSP	R	-52,36	291	-24,98	301	-4,93	282	-5,16	275	-3,20	278
298	-	RSP POSTĘP Jasionka	PodKarp	RSP	Z	-34,19	252	-27,38	304	-14,47	306	-16,14	303	-10,22	304
299	267	OHZ BOBROWNIKI Bobrowniki	Pomor	JSSP	Z	-58,72	294	-23,44	300	-8,04	295	-10,66	293	-6,75	296
300	289	RSP ZGODA Zębowo	WielPol	RSP	R	-268,82	310	-12,25	289	-6,13	292	-7,30	287	-4,32	290
		RAZEM				-2,02		6,61		3,45		4,42		2,80	

NAJLEPSZYCH ROLNYCH W 2016 ROKU



Wskaźnik wartości dodanej		Wskaźnik generowania gotówki operacyjnej		Pokrycie aktywów kapitałem wł.	Wskaźniki płynności na 31.12.2016:		Pokrycie zobowiązań nadwyżką fin.		Przychody ogółem			Zatrudnienie przeciętne w roku	Pow. użytków rolnych	Wsk. bonitacji gleb	Pozycja wg miernika syntetycznego
%	poz.	%	poz.		bieżący	szybki	ln	poz.	tys. zł	poz.	zmiana: 2015=100				
16	17	18	19	20	21	22	23	24	25	26	27	28	29	30	
32,32	240	8,66	206	85,77	2,50	0,95	0,42	138	2540	236	-	14,0	249	1,34	251
41,01	160	23,02	65	84,88	-	-	0,14	222	517	309	-	4,0	264	0,42	252
41,88	148	10,58	179	73,72	3,29	1,73	-0,11	288	917	297	-	5,0	153	0,42	253
37,76	203	5,70	249	78,87	9,27	4,62	0,16	212	2071	259	99,1	15,0	442	1,14	254
58,27	19	2,23	279	75,61	37,34	35,59	0,56	116	925	296	117,4	5,0	150	1,00	255
30,07	256	8,55	208	93,49	7,68	4,50	0,52	122	2408	243	92,9	15,0	417	0,62	256
40,34	171	5,76	248	58,80	11,17	7,27	0,22	196	2117	256	-	9,0	463	0,81	257
28,57	267	6,88	228	16,53	3,36	1,17	0,04	272	6821	114	-	17,0	697	1,09	258
38,12	197	4,93	259	85,80	6,96	3,07	0,16	213	4297	169	94,7	28,0	657	1,31	259
38,51	190	5,90	245	96,41	16,41	10,50	1,25	66	9382	80	96,1	38,0	2262	0,75	260
33,78	233	4,23	267	95,48	63,88	17,00	4,92	17	3028	209	78,8	22,0	853	0,73	261
22,71	288	3,49	271	64,23	9,67	7,00	0,57	112	8120	97	105,7	29,0	319	0,37	262
27,43	271	3,68	270	81,27	18,48	13,15	0,27	178	3730	183	139,8	11,9	403	0,35	263
40,91	164	-0,27	282	69,47	8,17	6,85	-0,02	282	8570	92	64,7	34,0	2213	1,15	264
11,36	301	6,22	237	38,04	1,18	0,47	0,11	242	62319	9	72,6	32,0	1764	1,50	265
26,97	273	5,64	251	31,12	1,65	0,56	0,03	275	5618	138	89,8	32,0	622	1,04	266
40,93	162	14,15	128	99,08	35,00	14,02	6,65	14	2788	221	-	12,0	616	0,75	267
32,26	241	7,51	221	70,83	9,50	7,72	0,32	170	7366	105	99,3	25,0	702	0,96	268
39,44	179	-3,25	289	82,97	4,49	1,97	-0,13	290	21538	39	-	183,0	592	1,62	269
47,27	85	2,92	274	73,98	91,78	71,56	2,28	34	1174	291	85,3	6,0	129	1,50	270
48,85	70	6,85	229	46,40	4,66	2,41	0,06	269	2309	248	80,9	17,0	335	0,75	271
38,28	192	-1,64	286	79,20	10,94	4,76	0,37	151	3446	191	92,2	16,0	642	0,34	272
29,00	266	2,58	278	81,12	2,38	0,64	0,20	203	7604	103	86,7	32,2	601	0,47	273
17,29	297	4,77	261	52,76	1,29	0,56	0,13	230	76607	8	105,6	106,0	955	0,93	274
55,43	28	-10,20	298	81,36	157,71	137,86	-14,86	310	1106	293	83,7	11,0	132	1,13	275
21,64	290	9,32	195	86,86	1,99	0,24	0,49	127	2565	233	86,5	6,0	414	1,17	276
9,74	303	3,15	273	74,20	1,34	1,19	0,33	165	214266	2	102,7	247,0	389	0,52	277
18,60	295	3,41	272	55,37	1,74	1,20	0,10	248	60807	10	94,1	73,0	1168	0,90	278
8,47	305	4,68	262	21,94	0,11	0,05	0,07	265	25597	29	-	17,0	155	0,75	279
31,43	244	-5,76	292	45,23	3,49	2,77	0,11	238	6725	116	87,4	34,0	622	1,18	280
14,86	299	2,71	275	89,30	5,92	5,16	0,68	100	8713	88	-	16,0	186	1,35	281
9,68	304	5,02	257	66,88	5,11	3,30	0,05	271	7688	102	99,6	3,0	453	1,03	282
30,72	251	-4,21	290	74,20	10,57	0,90	-0,08	286	1686	271	83,3	12,0	372	0,85	283
57,43	22	-25,95	306	90,16	8,61	8,34	-0,98	300	2652	229	-	33,0	116	0,58	284
24,39	283	1,82	281	33,16	2,89	2,78	-0,03	283	6307	129	88,3	14,2	1767	1,11	285
19,42	294	6,05	241	31,88	46,59	34,59	0,01	278	2348	246	97,4	4,0	336	0,90	286
37,19	214	-7,22	294	94,69	10,50	9,28	-1,64	307	3961	178	-	28,0	277	0,64	287
50,28	57	-14,77	302	87,56	5,50	5,42	-1,27	303	907	298	89,5	10,0	4	1,50	288
38,20	195	-9,49	297	49,50	3,85	1,53	-0,07	285	6574	119	79,3	33,0	1291	1,11	289
33,57	234	5,09	255	89,63	31,43	15,12	0,37	153	1543	279	78,0	7,0	338	1,03	290
24,65	282	-1,25	285	80,39	13,08	5,20	-0,09	287	4243	171	103,5	33,0	649	1,00	291
11,33	302	-0,92	284	84,77	4,40	1,89	-0,18	291	4438	162	95,7	12,0	56	0,93	292
25,52	279	-0,50	283	92,00	3,82	1,32	-0,06	284	10103	73	80,8	29,0	1745	1,01	293
26,35	276	-7,35	295	97,03	25,63	18,84	-2,05	308	2099	257	-	7,0	507	1,32	294
32,66	238	-6,03	293	86,08	11,45	10,28	-0,81	299	1044	294	77,4	6,0	219	0,88	295
21,96	289	8,57	207	50,91	5,91	2,14	0,00	281	3256	201	75,0	5,0	778	0,96	296
23,18	286	-14,48	301	95,65	6,85	6,17	-1,34	305	2990	211	95,6	21,0	441	1,05	297
28,48	268	-13,50	300	89,65	6,81	2,98	-1,07	301	3367	195	82,8	29,0	359	0,92	298
25,48	280	-12,74	299	75,41	1,78	0,26	-0,22	293	4078	174	77,5	17,0	704	1,16	299
38,56	189	-5,24	291	83,97	6,97	5,65	-0,44	295	612	307	91,8	6,0	253	0,28	300
36,59		14,55		78,11	3,81	1,97	0,39		11 674			35,5	994	1,10	

PODRANKING 50 NAJLEPSZYCH W LATACH

Pozycja wg miernika syntetycznego		Nazwa przedsiębiorstwa		Forma prawno-własnościowa	Ukierunk. produkcji	Wskaźniki rentowności:								Indeks tworzenia wartości	
3 lata	2016	3	woj.			sprzedaży		działaln. gospod.		aktywów ogółem		kapitału własnego		In	poz.
1	2			4	5	%	poz.	%	poz.	%	poz.	%	poz.	14	15
1	1	GR Gołębie	Lubel	GFZ	R	42,60	2	50,07	2	13,66	14	13,66	30	8,65	25
2	2	GR Hulcze	Lubel	GFZ	R	28,60	7	36,80	6	9,91	26	14,71	28	9,31	22
3	4	GR Steblewo	Pomor	GFZ	R	34,35	4	43,07	4	12,45	18	15,05	26	8,33	29
4	7	PGR Działowo	Kuj-Pom	GFZ	R	42,09	3	47,57	3	8,64	35	9,49	50	6,00	46
5	8	GR LUBNÓW Oborniki Śląskie	DolŚlą	GFD	R	30,98	5	31,10	13	25,93	3	26,13	8	16,41	7
6	10	RAD-POL GR Budziszów	DolŚlą	GFZ	R	-3,27	86	27,02	18	33,73	1	43,82	3	21,35	3
7	11	ZPR ROLNIK Osiek Grodkowski	Opol	SMZ	R	5,40	41	22,49	30	15,45	12	18,50	15	11,71	14
8	12	GR-N Pagów	Opol	SMZ	R	12,97	21	24,87	25	18,89	4	20,77	11	13,14	10
9	17	GR-H Pijanowice	WielPol	SMZ	R	6,33	39	21,47	34	3,67	100	11,43	36	7,23	32
10	18	Brak zgody	(x)	SMD	R	21,35	10	34,67	7	8,34	37	8,64	61	5,30	57
11	19	RSP Szychowice	Lubel	RSP	R	12,82	22	29,35	15	7,46	45	14,91	27	5,10	58
12	20	PR GOWROL Goworowice	Opol	SMD	R	15,68	15	25,84	23	7,40	46	9,42	52	5,96	47
13	21	PRUH BUKOROL Bukowie	Opol	SMZ	R	1,06	64	26,56	19	6,33	59	7,80	64	4,54	67
14	22	Brak zgody	(x)	GFZ	Z	2,41	53	27,27	17	9,85	27	14,53	29	9,20	23
15	24	WESOŁA Rów	ZachPom	SMZ	R	15,45	16	22,63	29	7,69	41	17,66	18	11,18	17
16	25	GR FERMA Suchorze	Pomor	SMD	Z	19,14	14	16,96	46	12,77	16	18,03	17	11,41	16
17	26	PPHU AGROPASZ Sośnie	WielPol	SMD	R	-71,78	300	25,51	24	15,70	11	19,47	13	12,32	12
18	29	GR DERCZEWO Derczewo	ZachPom	GFD	R	13,00	20	24,20	27	6,73	56	9,95	47	6,30	45
19	30	POLDANOR Przechlewo	Pomor	SMD	Z	19,77	13	19,19	41	10,53	23	13,60	31	8,61	26
20	31	AGROPLON Nowy Młyn	Kuj-Pom	SMD	M	11,29	26	20,78	36	9,27	30	16,91	22	6,77	38
21	32	PH-H Zajączkowo	Pomor	SMZ	R	3,31	48	29,79	14	8,68	34	8,72	59	5,49	54
22	34	Brak zgody	(x)	GFZ	Z	29,39	6	31,12	12	8,97	33	11,67	34	7,39	30
23	35	GR ROSA Szczepanów	DolŚlą	SMZ	R	-29,46	238	22,05	32	9,73	29	11,30	37	7,15	33
24	36	PPIPR-S ROLSTART Lasocice	Opol	SMZ	R	1,74	58	20,30	38	7,54	43	8,61	62	5,45	56
25	37	TAORMINA Warszawa	Mazow	SMZ	M	7,48	34	21,57	33	10,57	22	11,78	33	7,29	31
26	38	GH UPRAWA Lubiatów	DolŚlą	SMD	R	15,42	17	20,28	39	8,23	38	11,24	39	7,12	35
27	39	Brak zgody	(x)	SMZ	R	-13,87	157	26,25	20	4,02	94	6,96	74	4,03	76
28	41	SK PĘPOWO Gogolewo	WielPol	JSSP	M	8,26	29	15,64	55	8,52	36	9,42	53	5,77	51
29	42	PPHU NOWINY Nowiny	Pomor	SMZ	R	-4,19	94	16,32	51	18,75	5	30,17	5	16,68	6
30	43	PPHU BARYCZ Gądkowice	DolŚlą	SMD	R	-0,75	73	22,43	31	6,45	57	7,63	66	4,83	62
31	44	SK Michałów	Święt	JSSP	Z	8,06	32	12,47	72	3,90	99	4,18	120	2,64	116
32	45	PPRHU KOS-POL Kołaczkowo	WielPol	SMD	M	2,96	50	13,14	69	12,70	17	17,22	20	10,90	18
33	46	RSP Wydorowice	Opol	RSP	R	6,63	38	14,25	62	7,32	47	8,87	58	5,48	55
34	47	Brak zgody	(x)	SMZ	R	2,35	54	16,59	48	5,67	67	5,88	85	3,66	85
35	48	ZRP Kramarzewo	War-Maz	GFZ	M	14,16	19	31,35	11	3,26	111	3,63	126	2,24	124
36	49	AGRO-JASNA Jasna	Pomor	SMZ	R	8,13	30	15,01	58	6,28	60	24,81	9	15,70	8
37	50	RSP Hopkie	Lubel	RSP	R	1,41	62	13,54	65	6,75	54	8,17	63	4,88	61
38	51	POLDER Damianowo	DolŚlą	SMZ	R	-0,79	75	15,86	53	3,38	107	4,51	112	2,86	108
39	52	GR Góra Ropczycka	PodKarp	SMZ	Z	14,72	18	16,87	47	13,29	15	15,58	23	8,57	27
40	53	PR Krotoszyn	Kuj-Pom	SMD	R	-10,15	131	20,64	37	7,30	48	9,40	54	5,95	48
41	54	DOBRYNKA Debrzno Wieś	WielPol	SMZ	R	6,83	37	17,42	45	9,15	32	10,71	43	6,78	37
42	55	PR Taczanów	WielPol	SMD	R	-8,13	120	14,62	60	10,50	24	10,93	41	6,74	39
43	57	Brak zgody	(x)	SMZ	R	-94,85	304	31,55	10	5,57	69	6,23	82	3,95	78
44	58	PACHT Salno	Kuj-Pom	SMZ	M	3,75	47	14,06	63	5,89	64	6,83	75	4,32	70
45	59	ZDIZ Grodziec Śląski	Śląsk	SMD	I	-3,39	87	0,65	212	0,11	231	0,17	232	0,11	231
46	60	KR Świdnica Pszenno	DolŚlą	SMD	R	5,32	42	17,82	44	5,77	66	7,21	71	3,88	81
47	61	Brak zgody	(x)	SMZ	M	-13,68	153	1,54	185	0,45	207	1,07	182	0,68	182
48	62	RSP Maniów Wielki	DolŚlą	RSP	R	-15,54	172	5,10	125	2,37	131	3,24	134	2,05	131
49	63	PPHU PRO-HAND Parczew	Lubel	SMZ	M	1,65	60	9,56	83	6,41	58	9,31	55	5,89	50
50	65	Brak zgody	(x)	SMZ	I	10,11	28	8,44	90	7,60	42	61,55	2	38,95	1

PRZEDSIĘBIORSTW ROLNYCH 2014 - 2016



Wskaźnik wartości dodanej		Wskaźnik generowania gotówki operacyjnej		Pokrycie aktywów kapitałem wł.	Wskaźniki płynności na 31.12.2016:		Pokrycie zobowiązań nadwyżką fin.		Przychody ogółem			Zatrudnienie przeciętne w roku	Pow. użytków rolnych	Wsk. bonitacji gleb	Pozycja wg miernika syntetycznego
%	poz.	%	poz.		bieżący	szybki	ln	poz.	tys. zł	poz.	zmiana: 2015=100				
16	17	18	19	20	21	22	23	24	25	26	27	28	29	30	
66,83	6	59,94	1	100,00	-	-	-	-	4194	172	126,4	4,0	511	1,67	1
61,04	10	46,23	6	67,41	3,42	1,31	0,35	157	6492	121	113,1	13,2	677	1,43	2
58,44	18	50,71	4	82,75	43,21	9,52	0,86	87	5099	147	90,7	3,0	546	1,72	3
58,72	16	49,13	5	91,05	46,04	11,41	0,96	80	7059	109	120,3	21,0	587	1,18	4
41,10	158	32,93	25	99,24	88,13	7,40	36,00	1	1640	273	87,1	2,0	497	0,77	5
48,57	76	33,01	23	76,97	1,37	0,85	1,79	47	3768	182	93,0	10,0	897	1,08	6
53,79	32	35,48	17	83,48	47,15	24,90	1,45	53	2179	254	112,5	5,0	364	1,16	7
52,32	44	29,17	37	90,94	17,63	13,00	3,38	25	8822	86	102,3	17,0	995	1,41	8
59,28	12	33,95	20	32,07	50,41	41,68	0,06	266	1444	287	92,1	4,5	249	1,44	9
55,09	30	35,69	16	96,51	25,20	19,96	2,84	27	2002	262	111,8	5,0	321	1,27	10
59,03	14	35,19	18	50,04	0,64	0,53	0,20	206	4706	157	105,3	28,0	684	1,55	11
58,12	20	31,06	32	78,54	7,46	4,60	0,41	140	3293	200	99,4	10,6	451	1,33	12
64,31	7	29,35	36	81,20	40,38	27,28	0,41	143	4250	170	111,2	13,0	622	1,29	13
46,51	97	37,07	14	67,80	3,27	0,56	0,39	145	2692	226	99,8	7,0	284	0,75	14
40,47	168	32,65	27	43,55	0,61	0,10	0,16	214	4732	155	132,1	2,0	691	1,07	15
43,18	132	26,76	46	70,81	4,29	0,96	0,50	126	16949	45	126,0	49,2	1221	0,49	16
70,82	4	37,76	13	80,63	-	-	1,09	75	490	310	102,3	3,0	137	0,26	17
44,69	113	35,72	15	67,60	-	-	0,28	177	781	301	110,0	2,0	170	1,04	18
42,18	142	30,44	33	77,46	3,85	1,01	0,74	95	398241	1	126,7	600,6	14664	0,65	19
52,66	40	25,64	51	54,82	4,92	2,91	0,22	192	1694	270	102,1	9,0	290	1,07	20
51,69	50	32,93	26	99,44	98,44	49,97	17,23	4	2041	261	111,8	10,0	459	0,91	21
38,98	184	31,89	29	76,83	10,41	1,05	0,39	147	9540	77	94,8	15,0	466	0,45	22
52,21	45	41,28	9	86,06	12,35	11,10	1,26	65	1519	282	110,5	3,0	371	0,93	23
53,58	35	29,92	35	87,67	2,34	1,13	0,92	84	4720	156	118,1	8,6	723	1,15	24
45,14	110	31,36	30	89,70	14,54	4,07	2,48	31	1502	283	113,9	2,0	198	0,47	25
44,52	114	28,95	40	73,23	21,70	5,75	0,41	142	13550	52	89,8	27,0	1154	1,39	26
50,11	62	40,56	11	57,74	3,76	0,49	0,14	221	1836	266	50,6	3,0	836	0,92	27
52,40	43	24,34	59	90,43	4,22	1,84	2,54	30	24268	34	108,5	77,0	2127	1,42	28
40,92	163	19,05	89	62,14	1,94	1,32	0,57	114	4032	175	103,5	11,0	582	1,30	29
49,29	65	32,99	24	84,51	42,92	20,53	0,59	109	3875	181	110,9	16,0	756	0,69	30
56,59	25	25,32	52	93,32	6,77	4,99	3,92	22	13336	54	87,8	50,0	614	0,96	31
49,26	66	17,02	104	73,74	5,90	1,22	0,62	104	6041	134	94,1	23,0	620	0,87	32
52,56	41	23,20	63	82,53	21,71	13,56	4,20	21	19042	42	125,3	62,0	3596	0,81	33
46,81	94	34,86	19	96,39	7,93	2,65	4,71	18	2743	225	89,3	6,2	366	0,79	34
45,29	109	33,22	21	89,71	2,47	0,78	0,32	168	4440	161	90,5	17,0	854	0,69	35
29,86	259	24,03	61	25,31	48,70	24,76	0,11	245	2585	232	118,6	1,0	238	1,20	36
50,87	55	23,20	64	82,65	7,97	6,51	1,16	71	11201	64	95,1	32,0	988	1,50	37
51,92	48	26,59	47	74,80	7,69	6,75	0,21	198	2837	218	96,0	5,0	400	1,44	38
42,54	137	17,77	98	85,30	6,65	4,44	1,31	61	11212	63	100,0	47,7	138	1,49	39
44,05	119	31,16	31	77,71	7,37	1,54	0,52	121	3968	177	121,6	6,0	652	0,85	40
38,26	193	28,17	42	85,41	3,36	0,96	0,98	79	6442	123	113,8	25,0	676	0,94	41
46,88	91	23,52	62	96,07	27,80	17,43	6,67	13	9621	75	97,4	30,9	1059	1,28	42
75,63	2	52,68	3	89,40	23,69	23,69	0,80	88	710	304	122,6	3,0	249	0,82	43
43,60	127	24,78	55	86,21	1,70	0,65	0,71	97	9018	83	95,0	34,0	890	1,24	44
57,19	23	21,21	74	63,50	1,79	0,79	0,11	241	7111	107	82,9	23,4	629	1,02	45
42,09	143	26,59	48	80,10	2,36	0,72	0,41	141	21741	38	107,5	51,0	1872	1,02	46
48,81	72	32,03	28	42,32	1,68	0,46	0,20	204	6949	111	319,9	20,1	377	0,79	47
55,33	29	22,22	70	73,09	27,68	10,73	0,49	128	2214	250	112,0	8,0	361	1,44	48
37,48	210	26,95	44	68,88	0,92	0,13	0,55	118	6320	127	132,1	15,0	495	0,60	49
27,69	270	9,22	197	12,35	1,01	0,20	0,10	247	37433	16	145,1	152,7	35	1,17	50

PODRANKING 10 NAJLEPSZYCH WG UKIERUNKOWANIA

Pozycja wg miernika syntetycznego		Nazwa przedsiębiorstwa	woj.	Forma prawno-własnościowa	Ukierunk. produkcji	Wskaźniki rentowności:								Indeks tworzenia wartości	
2016	2015					sprzedaży		działaln. gospod.		aktywów ogółem		kapitału własnego		In	poz.
1	2	3	4	5	6	7	8	9	10	11	12	13	14	15	
GRUPA O UKIERUNKOWANIU ROŚLINNYM															
1	22	GR Gołębie	Lubel	GFZ	R	42,60	2	50,07	2	13,66	14	13,66	30	8,65	25
2	16	GR Hulcze	Lubel	GFZ	R	28,60	7	36,80	6	9,91	26	14,71	28	9,31	22
3	-	Brak zgody	(x)	SMD	R	25,47	8	33,44	8	11,82	20	32,34	4	9,14	24
4	2	GR Steblewo	Pomor	GFZ	R	34,35	4	43,07	4	12,45	18	15,05	26	8,33	29
5	6	RSP WOLNOŚĆ Gnojewo	Pomor	RSP	R	1,65	59	24,28	26	18,51	6	28,85	7	17,73	5
6	-	Brak zgody	(x)	GFZ	R	45,67	1	51,40	1	10,12	25	10,17	46	6,44	43
7	120	PGR Działowo	Kuj-Pom	GFZ	R	42,09	3	47,57	3	8,64	35	9,49	50	6,00	46
8	3	GR LUBNÓW Oborniki Śląskie	DolŚlą	GFD	R	30,98	5	31,10	13	25,93	3	26,13	8	16,41	7
9	-	PPHU POLGARD Rokitno Szlacheckie	Śląsk	SMD	R	11,40	25	20,80	35	17,75	8	21,08	10	13,26	9
10	79	RAD-POL GR Budziszów	DolŚlą	GFZ	R	-3,27	86	27,02	18	33,73	1	43,82	3	21,35	3
		Śr. Wartość dla grupy				-7,65		6,97		2,94		3,75		2,37	
GRUPA O UKIERUNKOWANIU ZWIERZĘCYM															
14	-	DFC Rzeczyce	Śląsk	SMD	Z	20,43	12	23,56	28	28,13	2	29,54	6	17,81	4
22	26	Brak zgody	(x)	GFZ	Z	2,41	53	27,27	17	9,85	27	14,53	29	9,20	23
25	110	GR FERMA Suchorze	Pomor	SMD	Z	19,14	14	16,96	46	12,77	16	18,03	17	11,41	16
30	195	POLDANOR Przechlewo	Pomor	SMD	Z	19,77	13	19,19	41	10,53	23	13,60	31	8,61	26
34	56	Brak zgody	(x)	GFZ	Z	29,39	6	31,12	12	8,97	33	11,67	34	7,39	30
44	40	SK Michałów	Święt	JSSP	Z	8,06	32	12,47	72	3,90	99	4,18	120	2,64	116
52	24	GR Góra Ropczycka	PodKarp	SMZ	Z	14,72	18	16,87	47	13,29	15	15,58	23	8,57	27
67	74	OHZ Osiek	MaloPol	JSSP	Z	-3,91	91	4,64	131	2,33	133	2,59	144	1,64	142
87	204	RSP ZDROWIE Izdebno	WielPol	RSP	Z	-1,69	78	7,79	97	7,05	50	9,74	49	5,66	52
110	282	ITP FALENTY Falenty	Mazow	PJ	Z	-11,35	137	4,10	142	1,53	155	2,14	153	1,20	157
		Śr. Wartość dla grupy				6,44		10,34		6,08		7,73		4,89	
GRUPA MIESZANE (WIELOSTRONNE)															
23	115	RSP Lubosina	WielPol	RSP	M	11,16	27	18,96	42	12,37	19	18,33	16	11,60	15
31	7	AGROPLON Nowy Młyn	Kuj-Pom	SMD	M	11,29	26	20,78	36	9,27	30	16,91	22	6,77	38
37	304	TAORMINA Warszawa	Mazow	SMZ	M	7,48	34	21,57	33	10,57	22	11,78	33	7,29	31
41	121	SK PĘPOWO Gogolewo	WielPol	JSSP	M	8,26	29	15,64	55	8,52	36	9,42	53	5,77	51
45	50	PPRHU KOS-POL Kołaczkowo	WielPol	SMD	M	2,96	50	13,14	69	12,70	17	17,22	20	10,90	18
48	135	ZRP Kramarzewo	War-Maz	GFZ	M	14,16	19	31,35	11	3,26	111	3,63	126	2,24	124
58	100	PACHT Salno	Kuj-Pom	SMZ	M	3,75	47	14,06	63	5,89	64	6,83	75	4,32	70
61	307	Brak zgody	(x)	SMZ	M	-13,68	153	1,54	185	0,45	207	1,07	182	0,68	182
63	62	PPUH PRO-HAND Parczew	Lubel	SMZ	M	1,65	60	9,56	83	6,41	58	9,31	55	5,89	50
69	-	Brak zgody	(x)	SMD	M	3,84	45	15,78	54	4,96	80	5,42	93	3,43	92
		Śr. Wartość dla grupy				-5,43		3,93		2,04		2,55		1,62	

PRZEDSIĘBIORSTW ROLNYCH PRODUKCJI W 2016 ROKU

Wskaźnik wartości dodanej		Wskaźnik generowania gotówki operacyjnej		Pokrycie aktywów kapitałem wł.	Wskaźniki płynności na 31.12.2016:		Pokrycie zobowiązań nadwyżką fin.		Przychody ogółem			Zatrudnienie przeciętne w roku	Pow. użytków rolnych	Wsk. bonitacji gleb	Pozycja wg miernika syntetycznego
%	poz.	%	poz.		bieżący	szybki	ln	poz.	tys. zł	poz.	zmiana: 2015=100				
16	17	18	19	20	21	22	23	24	25	26	27	28	29	30	
GRUPA O UKIERUNKOWANIU ROŚLINNYM															
66,83	6	59,94	1	100,00	-	-	-	-	4194	172	126,4	4,0	511	1,67	1
61,04	10	46,23	6	67,41	3,42	1,31	0,35	157	6492	121	113,1	13,2	677	1,43	2
70,96	3	38,82	12	36,53	3,27	1,64	0,21	200	3705	185	-	15,0	577	1,03	3
58,44	18	50,71	4	82,75	43,21	9,52	0,86	87	5099	147	90,7	3,0	546	1,72	4
60,65	11	30,01	34	64,15	37,61	31,39	12,00	5	3385	193	103,2	15,0	454	1,48	5
58,55	17	54,16	2	99,54	396,50	98,25	22,89	2	2823	219	-	3,0	401	0,82	6
58,72	16	49,13	5	91,05	46,04	11,41	0,96	80	7059	109	120,3	21,0	587	1,18	7
41,10	158	32,93	25	99,24	88,13	7,40	36,00	1	1640	273	87,1	2,0	497	0,77	8
62,97	8	19,90	82	84,24	9,52	9,40	1,16	69	1553	278	111,0	10,0	133	0,79	9
48,57	76	33,01	23	76,97	1,37	0,85	1,79	47	3768	182	93,0	10,0	897	1,08	10
42,62		15,46		78,32	5,64	3,36	0,35		7 021			25,9	839	1,14	
GRUPA O UKIERUNKOWANIU ZWIERZĘCYM															
40,61	167	28,59	41	95,26	13,57	5,66	7,13	12	47692	12	-	67,0	1187	1,45	14
46,51	97	37,07	14	67,80	3,27	0,56	0,39	145	2692	226	99,8	7,0	284	0,75	22
43,18	132	26,76	46	70,81	4,29	0,96	0,50	126	16949	45	126,0	49,2	1221	0,49	25
42,18	142	30,44	33	77,46	3,85	1,01	0,74	95	398241	1	126,7	600,6	14664	0,65	30
38,98	184	31,89	29	76,83	10,41	1,05	0,39	147	9540	77	94,8	15,0	466	0,45	34
56,59	25	25,32	52	93,32	6,77	4,99	3,92	22	13336	54	87,8	50,0	614	0,96	44
42,54	137	17,77	98	85,30	6,65	4,44	1,31	61	11212	63	100,0	47,7	138	1,49	52
53,21	37	19,36	86	89,85	3,80	1,54	1,24	68	14731	49	99,1	66,0	1470	0,83	67
41,60	149	12,73	142	72,42	1,31	0,43	0,47	134	5459	144	117,2	30,0	333	0,73	87
47,03	88	14,56	119	71,85	-	-	0,60	107	3925	179	116,5	18,0	277	1,06	110
36,69		19,49		78,57	3,34	1,23	0,56		22 826			56,7	1 241	0,88	
GRUPA MIESZANE (WIELOSTRONNE)															
48,41	79	24,54	57	67,50	2,83	1,83	1,32	59	8227	95	116,6	17,0	419	1,36	23
52,66	40	25,64	51	54,82	4,92	2,91	0,22	192	1694	270	102,1	9,0	290	1,07	31
45,14	110	31,36	30	89,70	14,54	4,07	2,48	31	1502	283	113,9	2,0	198	0,47	37
52,40	43	24,34	59	90,43	4,22	1,84	2,54	30	24268	34	108,5	77,0	2127	1,42	41
49,26	66	17,02	104	73,74	5,90	1,22	0,62	104	6041	134	94,1	23,0	620	0,87	45
45,29	109	33,22	21	89,71	2,47	0,78	0,32	168	4440	161	90,5	17,0	854	0,69	48
43,60	127	24,78	55	86,21	1,70	0,65	0,71	97	9018	83	95,0	34,0	890	1,24	58
48,81	72	32,03	28	42,32	1,68	0,46	0,20	204	6949	111	319,9	20,1	377	0,79	61
37,48	210	26,95	44	68,88	0,92	0,13	0,55	118	6320	127	132,1	15,0	495	0,60	63
43,95	121	21,53	72	91,45	15,99	9,46	0,75	94	4887	149	-	13,0	582	1,34	69
36,53		12,10		80,03	3,35	1,67	0,36		13 172			43,0	1 286	1,13	

PODRANKING 10 NAJLEPSZYCH W POSZCZEGÓLNYCH FORMACH

Pozycja wg miernika syntetycznego		Nazwa przedsiębiorstwa	woj.	Forma prawno-własnościowa	Ukierunk. produkcji	Wskaźniki rentowności:								Indeks tworzenia wartości	
2016	2015					sprzedaży		działaln. gospod.		aktywów ogółem		kapitału własnego		In	poz.
1	2	3	4	5	6	7	8	9	10	11	12	13	14	15	
PRZEDSIĘBIORSTWA Z MAJĄTKIEM W PRZEWADZE ZAKUPIONYM															
1	22	GR Gołębie	Lubel	GFZ	R	42,60	2	50,07	2	13,66	14	13,66	30	8,65	25
2	16	GR Hulcze	Lubel	GFZ	R	28,60	7	36,80	6	9,91	26	14,71	28	9,31	22
4	2	GR Stęblewo	Pomor	GFZ	R	34,35	4	43,07	4	12,45	18	15,05	26	8,33	29
6	-	Brak zgody	(x)	GFZ	R	45,67	1	51,40	1	10,12	25	10,17	46	6,44	43
7	120	PGR Działowo	Kuj-Pom	GFZ	R	42,09	3	47,57	3	8,64	35	9,49	50	6,00	46
10	79	RAD-POL GR Budziszów	DolŚlą	GFZ	R	-3,27	86	27,02	18	33,73	1	43,82	3	21,35	3
11	34	ZPR ROLNIK Osiek Grodkowski	Opol	SMZ	R	5,40	41	22,49	30	15,45	12	18,50	15	11,71	14
12	18	GR-N Pagów	Opol	SMZ	R	12,97	21	24,87	25	18,89	4	20,77	11	13,14	10
15	-	POL-LAS Lasowice Małe	Opol	SMZ	R	25,07	9	32,28	9	7,47	44	9,30	56	4,77	63
16	-	GRAMINIS PHU Dusocin	Kuj-Pom	SMZ	R	12,36	23	28,29	16	10,57	21	11,63	35	6,79	36
		Śr. Wartość dla grupy				-0,97		8,21		4,21		5,80		3,67	
PRZEDSIĘBIORSTWA Z MAJĄTKIEM W PRZEWADZE DZIERŻAWIONYM															
3	-	Brak zgody	(x)	SMD	R	25,47	8	33,44	8	11,82	20	32,34	4	9,14	24
8	3	GR LUBNÓW Oborniki Śląskie	DolŚlą	GFD	R	30,98	5	31,10	13	25,93	3	26,13	8	16,41	7
9	-	PPHU POLGARD Rokitno Szlacheckie	Śląsk	SMD	R	11,40	25	20,80	35	17,75	8	21,08	10	13,26	9
13	-	Brak zgody	(x)	SMD	R	20,77	11	25,86	22	14,62	13	15,36	24	9,62	21
14	-	DFC Rzeczycy	Śląsk	SMD	Z	20,43	12	23,56	28	28,13	2	29,54	6	17,81	4
18	36	Brak zgody	(x)	SMD	R	21,35	10	34,67	7	8,34	37	8,64	61	5,30	57
20	29	PR GOWROL Goworowice	Opol	SMD	R	15,68	15	25,84	23	7,40	46	9,42	52	5,96	47
25	110	GR FERMA Suchorze	Pomor	SMD	Z	19,14	14	16,96	46	12,77	16	18,03	17	11,41	16
26	253	PPHU AGROPASZ Sośnie	WielPol	SMD	R	-71,78	300	25,51	24	15,70	11	19,47	13	12,32	12
27	10	Brak zgody	(x)	SMD	R	-14,25	161	11,97	74	5,37	71	103,15	1	34,84	2
		Śr. Wartość dla grupy				6,37		12,34		6,23		8,23		5,21	
JEDNOOSOBOWE SPÓŁKI SKARBU PAŃSTWA															
41	121	SK PĘPOWO Gogolewo	WielPol	JSSP	M	8,26	29	15,64	55	8,52	36	9,42	53	5,77	51
44	40	SK Michałów	Święt	JSSP	Z	8,06	32	12,47	72	3,90	99	4,18	120	2,64	116
67	74	OHZ Osiek	MałPol	JSSP	Z	-3,91	91	4,64	131	2,33	133	2,59	144	1,64	142
71	37	DANKO HR Choryń	WielPol	JSSP	R	7,08	36	7,65	99	3,59	103	4,11	121	2,46	120
76	156	KR Kietrz	Opol	JSSP	M	6,06	40	10,05	78	4,73	86	5,00	104	3,08	103
89	43	OHZ GAJEWO Kaldowo	Pomor	JSSP	M	-8,76	123	4,27	137	1,60	153	2,34	149	1,48	148
95	95	HZINR Polanowice	Kuj-Pom	JSSP	M	-14,07	159	2,79	167	1,20	167	1,27	176	0,78	177
104	274	SK Walewice	Łódz	JSSP	M	-29,32	237	1,03	201	0,56	200	1,05	183	0,67	183
117	162	Pom.Maz.Hod. Ziemińska Strzekęcino	ZachPom	JSSP	R	-11,66	140	0,92	204	0,49	206	0,54	209	0,34	209
119	139	OHZ Dęboleka	Łódz	JSSP	Z	-8,25	121	0,18	229	0,11	230	0,15	234	0,09	234
		Śr. Wartość dla grupy				-6,68		2,17		1,11		1,28		0,81	
ROLNICZE SPÓŁDZIELNIE PRODUKCYJNE															
5	6	RSP WOLNOŚĆ Gnojewo	Pomor	RSP	R	1,65	59	24,28	26	18,51	6	28,85	7	17,73	5
19	52	RSP Szychowice	Lubel	RSP	R	12,82	22	29,35	15	7,46	45	14,91	27	5,10	58
23	115	RSP Lubosina	WielPol	RSP	M	11,16	27	18,96	42	12,37	19	18,33	16	11,60	15
46	270	RSP Wydrowice	Opol	RSP	R	6,63	38	14,25	62	7,32	47	8,87	58	5,48	55
50	60	RSP Hopkie	Lubel	RSP	R	1,41	62	13,54	65	6,75	54	8,17	63	4,88	61
62	132	RSP Maniów Wielki	DolŚlą	RSP	R	-15,54	172	5,10	125	2,37	131	3,24	134	2,05	131
68	-	RSP Prusinowice	Opol	RSP	R	-0,78	74	13,24	68	6,74	55	8,90	57	5,63	53
83	117	RSP Sucha Psina	Opol	RSP	R	-7,70	116	7,99	96	4,07	93	4,59	109	2,87	107
85	85	SGR Bliszczycy	Opol	RSP	R	-16,18	176	9,48	85	3,09	114	3,76	124	2,27	123
86	161	RSP Rusocin	Opol	RSP	R	-7,33	112	5,18	123	3,16	113	4,50	113	2,75	111
		Śr. Wartość dla grupy				-11,67		1,06		0,61		0,83		0,53	

PRZEDSIĘBIORSTW ROLNYCH PRAWNO-ORGANIZACYJNYCH W 2016 ROKU

Wskaźnik wartości dodanej		Wskaźnik generowania gotówki operacyjnej		Pokrycie aktywów kapitałem wł.	Wskaźniki płynności na 31.12.2016:		Pokrycie zobowiązań nadwyżką fin.		Przychody ogółem			Zatrudnienie przeciętne w roku	Pow. użytków rolnych	Wsk. bonitacji gleb	Pozycja wg miernika syntetycznego
%	poz.	%	poz.		bieżący	szybki	ln	poz.	tys. zł	poz.	zmiana: 2015=100				
16	17	18	19	20	21	22	23	24	25	26	27	28	29	30	
PRZEDSIĘBIORSTWA Z MAJĄTKIEM W PRZEWADZE ZAKUPIONYM															
66,83	6	59,94	1	100,00	-	-	-	-	4194	172	126,4	4,0	511	1,67	1
61,04	10	46,23	6	67,41	3,42	1,31	0,35	157	6492	121	113,1	13,2	677	1,43	2
58,44	18	50,71	4	82,75	43,21	9,52	0,86	87	5099	147	90,7	3,0	546	1,72	4
58,55	17	54,16	2	99,54	396,50	98,25	22,89	2	2823	219	-	3,0	401	0,82	6
58,72	16	49,13	5	91,05	46,04	11,41	0,96	80	7059	109	120,3	21,0	587	1,18	7
48,57	76	33,01	23	76,97	1,37	0,85	1,79	47	3768	182	93,0	10,0	897	1,08	10
53,79	32	35,48	17	83,48	47,15	24,90	1,45	53	2179	254	112,5	5,0	364	1,16	11
52,32	44	29,17	37	90,94	17,63	13,00	3,38	25	8822	86	102,3	17,0	995	1,41	12
51,77	49	41,02	10	80,27	202,36	129,36	0,48	132	3535	189	-	6,0	438	0,69	15
50,15	61	43,52	8	90,92	4,66	1,73	1,85	43	2474	239	-	36,5	382	1,29	16
27,98		14,31		72,62	3,40	1,65	0,28		9 096			20,1	633	1,08	
PRZEDSIĘBIORSTWA Z MAJĄTKIEM W PRZEWADZE DZIERŻAWIONYM															
70,96	3	38,82	12	36,53	3,27	1,64	0,21	200	3705	185	-	15,0	577	1,03	3
41,10	158	32,93	25	99,24	88,13	7,40	36,00	1	1640	273	87,1	2,0	497	0,77	8
62,97	8	19,90	82	84,24	9,52	9,40	1,16	69	1553	278	111,0	10,0	133	0,79	9
55,47	27	29,12	38	95,16	44,85	25,53	9,69	10	25175	31	-	63,0	1959	1,49	13
40,61	167	28,59	41	95,26	13,57	5,66	7,13	12	47692	12	-	67,0	1187	1,45	14
55,09	30	35,69	16	96,51	25,20	19,96	2,84	27	2002	262	111,8	5,0	321	1,27	18
58,12	20	31,06	32	78,54	7,46	4,60	0,41	140	3293	200	99,4	10,6	451	1,33	20
43,18	132	26,76	46	70,81	4,29	0,96	0,50	126	16949	45	126,0	49,2	1221	0,49	25
70,82	4	37,76	13	80,63	-	-	1,09	75	490	310	102,3	3,0	137	0,26	26
44,13	117	26,22	49	5,21	3,39	1,17	0,11	239	2189	252	100,9	6,0	463	1,02	27
38,54		20,58		75,76	3,91	1,96	0,44		15 010			33,2	1 121	1,06	
JEDNOOSOBOWE SPÓŁKI SKARBU PAŃSTWA															
52,40	43	24,34	59	90,43	4,22	1,84	2,54	30	24268	34	108,5	77,0	2127	1,42	41
56,59	25	25,32	52	93,32	6,77	4,99	3,92	22	13336	54	87,8	50,0	614	0,96	44
53,21	37	19,36	86	89,85	3,80	1,54	1,24	68	14731	49	99,1	66,0	1470	0,83	67
46,80	95	17,35	101	87,39	8,94	7,40	1,69	49	108553	4	103,8	363,1	6364	1,43	71
41,43	154	19,87	84	94,69	15,47	9,84	3,81	23	113792	3	107,8	289,0	8888	1,55	76
46,88	90	18,40	91	68,35	6,17	3,67	0,32	167	9257	81	91,1	32,3	969	1,59	89
49,67	63	16,69	109	94,14	12,40	7,60	2,28	35	13928	50	99,2	61,8	1256	1,60	95
59,10	13	10,54	180	53,65	1,04	0,26	0,15	219	10682	69	100,0	78,0	1775	0,85	104
47,17	87	14,83	117	90,97	6,22	2,86	1,01	78	30896	18	95,7	147,5	5401	1,07	117
50,20	59	9,37	193	75,44	1,36	0,21	0,21	199	9450	79	93,5	60,3	958	0,76	119
41,61		11,76		86,26	4,15	2,10	0,59		25945			107,1	2586	1,18	
ROLNICZE SPÓŁDZIELNIE PRODUKCYJNE															
60,65	11	30,01	34	64,15	37,61	31,39	12,00	5	3385	193	103,2	15,0	454	1,48	5
59,03	14	35,19	18	50,04	0,64	0,53	0,20	206	4706	157	105,3	28,0	684	1,55	19
48,41	79	24,54	57	67,50	2,83	1,83	1,32	59	8227	95	116,6	17,0	419	1,36	23
52,56	41	23,20	63	82,53	21,71	13,56	4,20	21	19042	42	125,3	62,0	3596	0,81	46
50,87	55	23,20	64	82,65	7,97	6,51	1,16	71	11201	64	95,1	32,0	988	1,50	50
55,33	29	22,22	70	73,09	27,68	10,73	0,49	128	2214	250	112,0	8,0	361	1,44	62
42,48	139	21,17	75	75,74	4,19	1,71	0,43	136	2069	260	-	9,0	298	1,04	68
43,18	133	20,52	79	88,62	53,30	40,17	10,93	7	2779	222	99,6	13,0	383	1,60	83
58,01	21	8,32	211	82,05	2,68	2,11	0,34	159	1467	285	95,5	8,0	237	1,36	85
47,21	86	15,55	115	70,13	7,20	4,04	1,40	55	5482	143	103,3	18,0	786	1,18	86
33,18		7,73		73,80	3,62	2,19	0,24		5826			21,4	561	1,03	

PODRANKING 10 NAJWIĘKSZYCH PRZEDSIĘBIORSTW

Pozycja wg miernika syntetycznego		Nazwa przedsiębiorstwa	woj.	Forma prawno-własnościowa	Ukierunk. produkcji	Wskaźniki rentowności:								Indeks tworzenia wartości	
2016	2015					sprzedaży		działaln. gospod.		aktywów ogółem		kapitału własnego		In	poz.
1	2	3	4	5	%	poz.	%	poz.	%	poz.	%	poz.	14	15	
30	195	POLDANOR Przechlewo	Pomor	SMD	Z	19,77	13	19,19	41	10,53	23	13,60	31	8,61	26
277	277	PPHU MLEKS Wyszków	Mazow	SMZ	I	2,04	56	2,42	170	5,19	73	7,00	73	3,29	96
76	156	KR Kietrz	Opol	JSSP	M	6,06	40	10,05	78	4,73	86	5,00	104	3,08	103
71	37	DANKO HR Choryń	WielPol	JSSP	R	7,08	36	7,65	99	3,59	103	4,11	121	2,46	120
167	-	TOP FARMS Głubczyce	Opol	SMD	M	8,01	33	3,57	153	2,29	135	3,12	136	1,97	134
146	-	Brak zgody	(x)	JSSP	R	-2,54	83	2,05	177	1,52	156	2,01	155	1,27	153
40	-	Brak zgody	(x)	SMD	R	3,78	46	19,68	40	6,97	52	7,41	67	4,59	65
274	258	Spółdzielcza Agrofirma Szczekociny	Śląsk	RSP	Z	-0,03	68	0,18	230	0,26	217	0,50	213	0,32	213
265	261	Brak zgody	(x)	SMD	I	-0,39	70	2,03	178	2,44	129	6,41	79	4,06	75
278	266	RSP Rzecko	ZachPom	RSP	M	-1,84	79	-0,55	250	-0,92	255	-1,66	262	-1,05	262

PODRANKING 10 NAJLEPSZYCH PRZEDSIĘBIORSTW

Pozycja wg miernika syntetycznego		Nazwa przedsiębiorstwa	woj.	Forma prawno-własnościowa	Ukierunk. produkcji	Wskaźniki rentowności:								Indeks tworzenia wartości	
2016	2015					sprzedaży		działaln. gospod.		aktywów ogółem		kapitału własnego		In	poz.
1	2	3	4	5	%	poz.	%	poz.	%	poz.	%	poz.	14	15	
15	-	POL-LAS Lasowice Małe	Opol	SMZ	R	25,07	9	32,28	9	7,47	44	9,30	56	4,77	63
25	110	GR FERMA Suchozrze	Pomor	SMD	Z	19,14	14	16,96	46	12,77	16	18,03	17	11,41	16
26	253	PPHU AGROPASZ Sośnie	WielPol	SMD	R	-71,78	300	25,51	24	15,70	11	19,47	13	12,32	12
30	195	POLDANOR Przechlewo	Pomor	SMD	Z	19,77	13	19,19	41	10,53	23	13,60	31	8,61	26
34	56	Brak zgody	(x)	GFZ	Z	29,39	6	31,12	12	8,97	33	11,67	34	7,39	30
37	304	TAORMINA Warszawa	Mazow	SMZ	M	7,48	34	21,57	33	10,57	22	11,78	33	7,29	31
43	91	PPUH BARYCZ Gądkowice	DolŚlą	SMD	R	-0,75	73	22,43	31	6,45	57	7,63	66	4,83	62
48	135	ZRP Kramarzewo	War-Maz	GFZ	M	14,16	19	31,35	11	3,26	111	3,63	126	2,24	124
63	62	PPUH PRO-HAND Parczew	Lubel	SMZ	M	1,65	60	9,56	83	6,41	58	9,31	55	5,89	50
80	128	PGR Bródno	Mazow	SMD	I	-5,47	100	2,87	165	4,73	85	17,01	21	10,77	19

PODRANKING NAJLEPSZYCH PRZEDSIĘBIORSTW

Pozycja wg miernika syntetycznego		Nazwa przedsiębiorstwa	woj.	Forma prawno-własnościowa	Ukierunk. produkcji	Wskaźniki rentowności:								Indeks tworzenia wartości	
2016	2015					sprzedaży		działaln. gospod.		aktywów ogółem		kapitału własnego		In	poz.
1	2	3	4	5	%	poz.	%	poz.	%	poz.	%	poz.	14	15	
8	3	GR LUBNÓW Oborniki Śląskie	DolŚlą	GFD	R	30,98	5	31,10	13	25,93	3	26,13	8	16,41	7
7	120	PGR Działowo	Kuj-Pom	GFZ	R	42,09	3	47,57	3	8,64	35	9,49	50	6,00	46
1	22	GR Gołębie	Lubel	GFZ	R	42,60	2	50,07	2	13,66	14	13,66	30	8,65	25
157	109	GR KARGOWA Kargowa-Klepsk	Lubus	GFD	Z	-2,73	84	6,84	104	2,75	121	4,82	107	3,05	105
104	274	SK Walewice	Łódz	JSSP	M	-29,32	237	1,03	201	0,56	200	1,05	183	0,67	183
67	74	OHZ Osiek	MałPol	JSSP	Z	-3,91	91	4,64	131	2,33	133	2,59	144	1,64	142
37	304	TAORMINA Warszawa	Mazow	SMZ	M	7,48	34	21,57	33	10,57	22	11,78	33	7,29	31
11	34	ZPR ROLNIK Osiek Grodkowski	Opol	SMZ	R	5,40	41	22,49	30	15,45	12	18,50	15	11,71	14
52	24	GR Góra Ropczycka	PodKarp	SMZ	Z	14,72	18	16,87	47	13,29	15	15,58	23	8,57	27
96	163	RSP Krzywa	Podlas	RSP	M	8,11	31	16,20	52	9,26	31	12,05	32	6,35	44
4	2	GR Steblewo	Pomor	GFZ	R	34,35	4	43,07	4	12,45	18	15,05	26	8,33	29
9	-	PPHU POLGARD Rokitno Szlacheckie	Śląsk	SMD	R	11,40	25	20,80	35	17,75	8	21,08	10	13,26	9
44	40	SK Michalów	Święt	JSSP	Z	8,06	32	12,47	72	3,90	99	4,18	120	2,64	116
48	135	ZRP Kramarzewo	War-Maz	GFZ	M	14,16	19	31,35	11	3,26	111	3,63	126	2,24	124
17	5	GR-H Pijanowice	WielPol	SMZ	R	6,33	39	21,47	34	3,67	100	11,43	36	7,23	32
24	48	WESOŁA Rów	ZachPom	SMZ	R	15,45	16	22,63	29	7,69	41	17,66	18	11,18	17

ROLNYCH WG PRZYCHODÓW OGÓŁEM W 2016 ROKU

Wskaźnik wartości dodanej		Wskaźnik generowania gotówki operacyjnej		Pokrycie aktywów kapitałem wł.	Wskaźniki płynności na 31.12.2016:		Pokrycie zobowiązań nadwyżką fin.		Przychody ogółem			Zatrudnienie przeciętne w roku	Pow. użytków rolnych	Wsk. bonitacji gleb	Pozycja wg miernika syntetycznego
%	poz.	%	poz.		bieżący	szybki	ln	poz.	tys. zł	poz.	zmiana: 2015=100				
16	17	18	19	20	21	22	23	24	25	26	27	osoby	ha	ln	30
42,18	142	30,44	33	77,46	3,85	1,01	0,74	95	398241	1	126,7	600,6	14664	0,65	30
9,74	303	3,15	273	74,20	1,34	1,19	0,33	165	214266	2	102,7	247,0	389	0,52	277
41,43	154	19,87	84	94,69	15,47	9,84	3,81	23	113792	3	107,8	289,0	8888	1,55	76
46,80	95	17,35	101	87,39	8,94	7,40	1,69	49	108553	4	103,8	363,1	6364	1,43	71
29,71	262	9,93	187	73,56	3,18	0,89	0,26	181	105381	5	-	215,0	11004	1,20	167
39,54	177	9,26	196	75,57	4,16	0,92	0,47	133	98975	6	98,9	431,0	6103	1,35	146
56,23	26	24,65	56	94,16	34,75	30,74	5,05	16	77944	7	-	243,8	4569	1,16	40
17,29	297	4,77	261	52,76	1,29	0,56	0,13	230	76607	8	105,6	106,0	955	0,93	274
11,36	301	6,22	237	38,04	1,18	0,47	0,11	242	62319	9	72,6	32,0	1764	1,50	265
18,60	295	3,41	272	55,37	1,74	1,20	0,10	248	60807	10	94,1	73,0	1168	0,90	278

ROLNYCH NA GLEBACH SŁABYCH W 2016 ROKU

Wskaźnik wartości dodanej		Wskaźnik generowania gotówki operacyjnej		Pokrycie aktywów kapitałem wł.	Wskaźniki płynności na 31.12.2016:		Pokrycie zobowiązań nadwyżką fin.		Przychody ogółem			Zatrudnienie przeciętne w roku	Pow. użytków rolnych	Wsk. bonitacji gleb	Pozycja wg miernika syntetycznego
%	poz.	%	poz.		bieżący	szybki	ln	poz.	tys. zł	poz.	zmiana: 2015=100				
16	17	18	19	20	21	22	23	24	25	26	27	osoby	ha	ln	30
51,77	49	41,02	10	80,27	202,36	129,36	0,48	132	3535	189	-	6,0	438	0,69	15
43,18	132	26,76	46	70,81	4,29	0,96	0,50	126	16949	45	126,0	49,2	1221	0,49	25
70,82	4	37,76	13	80,63	-	-	1,09	75	490	310	102,3	3,0	137	0,26	26
42,18	142	30,44	33	77,46	3,85	1,01	0,74	95	398241	1	126,7	600,6	14664	0,65	30
38,98	184	31,89	29	76,83	10,41	1,05	0,39	147	9540	77	94,8	15,0	466	0,45	34
45,14	110	31,36	30	89,70	14,54	4,07	2,48	31	1502	283	113,9	2,0	198	0,47	37
49,29	65	32,99	24	84,51	42,92	20,53	0,59	109	3875	181	110,9	16,0	756	0,69	43
45,29	109	33,22	21	89,71	2,47	0,78	0,32	168	4440	161	90,5	17,0	854	0,69	48
37,48	210	26,95	44	68,88	0,92	0,13	0,55	118	6320	127	132,1	15,0	495	0,60	63
43,45	129	3,94	268	27,83	1,27	0,91	0,10	249	6339	125	72,0	37,0	77	0,64	80

ROLNYCH WG WOJEWÓDZTW W 2016 ROKU

Wskaźnik wartości dodanej		Wskaźnik generowania gotówki operacyjnej		Pokrycie aktywów kapitałem wł.	Wskaźniki płynności na 31.12.2016:		Pokrycie zobowiązań nadwyżką fin.		Przychody ogółem			Zatrudnienie przeciętne w roku	Pow. użytków rolnych	Wsk. bonitacji gleb	Pozycja wg miernika syntetycznego
%	poz.	%	poz.		bieżący	szybki	ln	poz.	tys. zł	poz.	zmiana: 2015=100				
16	17	18	19	20	21	22	23	24	25	26	27	osoby	ha	ln	30
41,10	158	32,93	25	99,24	88,13	7,40	36,00	1	1640	273	87,1	2,0	497	0,77	8
58,72	16	49,13	5	91,05	46,04	11,41	0,96	80	7059	109	120,3	21,0	587	1,18	7
66,83	6	59,94	1	100,00	-	-	-	-	4194	172	126,4	4,0	511	1,67	1
24,15	284	21,02	76	57,09	2,03	1,01	0,21	201	24553	32	97,0	17,0	402	1,25	157
59,10	13	10,54	180	53,65	1,04	0,26	0,15	219	10682	69	100,0	78,0	1775	0,85	104
53,21	37	19,36	86	89,85	3,80	1,54	1,24	68	14731	49	99,1	66,0	1470	0,83	67
45,14	110	31,36	30	89,70	14,54	4,07	2,48	31	1502	283	113,9	2,0	198	0,47	37
53,79	32	35,48	17	83,48	47,15	24,90	1,45	53	2179	254	112,5	5,0	364	1,16	11
42,54	137	17,77	98	85,30	6,65	4,44	1,31	61	11212	63	100,0	47,7	138	1,49	52
29,60	263	17,83	97	76,87	2,57	1,93	0,78	91	11417	62	103,6	9,0	684	0,85	96
58,44	18	50,71	4	82,75	43,21	9,52	0,86	87	5099	147	90,7	3,0	546	1,72	4
62,97	8	19,90	82	84,24	9,52	9,40	1,16	69	1553	278	111,0	10,0	133	0,79	9
56,59	25	25,32	52	93,32	6,77	4,99	3,92	22	13336	54	87,8	50,0	614	0,96	44
45,29	109	33,22	21	89,71	2,47	0,78	0,32	168	4440	161	90,5	17,0	854	0,69	48
59,28	12	33,95	20	32,07	50,41	41,68	0,06	266	1444	287	92,1	4,5	249	1,44	17
40,47	168	32,65	27	43,55	0,61	0,10	0,16	214	4732	155	132,1	2,0	691	1,07	24

PODRANKING 10 NAJLEPSZYCH PRZEDSIĘBIORSTW

Pozycja wg miernika syntetycznego		Nazwa przedsiębiorstwa		Forma prawno-własnościowa	Ukierunk. produkcji	Wskaźniki rentowności:								Indeks tworzenia wartości		
2016	2015					sprzedaży		działaln. gospod.		aktywów ogółem		kapitału własnego		In	poz.	
1	2	3		woj.	4	5	6	7	8	9	10	11	12	13	14	15
1	22	GR Gołębie	Lubel		GFZ	R	42,60	2	50,07	2	13,66	14	13,66	30	8,65	25
2	16	GR Hulcze	Lubel		GFZ	R	28,60	7	36,80	6	9,91	26	14,71	28	9,31	22
4	2	GR Steblewo	Pomor		GFZ	R	34,35	4	43,07	4	12,45	18	15,05	26	8,33	29
6	-	Brak zgody	(x)		GFZ	R	45,67	1	51,40	1	10,12	25	10,17	46	6,44	43
7	120	PGR Działowo	Kuj-Pom		GFZ	R	42,09	3	47,57	3	8,64	35	9,49	50	6,00	46
8	3	GR LUBNÓW Oborniki Śląskie	DolŚlą		GFD	R	30,98	5	31,10	13	25,93	3	26,13	8	16,41	7
10	79	RAD-POL GR Budziszów	DolŚlą		GFZ	R	-3,27	86	27,02	18	33,73	1	43,82	3	21,35	3
22	26	Brak zgody	(x)		GFZ	Z	2,41	53	27,27	17	9,85	27	14,53	29	9,20	23
29	8	GR DERCZEWO Derczewo	ZachPom		GFD	R	13,00	20	24,20	27	6,73	56	9,95	47	6,30	45
34	56	Brak zgody	(x)		GFZ	Z	29,39	6	31,12	12	8,97	33	11,67	34	7,39	30

PODRANKING 10 NAJLEPSZYCH PRZEDSIĘBIORSTW

Pozycja wg miernika syntetycznego		Nazwa przedsiębiorstwa		Forma prawno-własnościowa	Ukierunk. produkcji	Wskaźniki rentowności:								Indeks tworzenia wartości		
2016	2015					sprzedaży		działaln. gospod.		aktywów ogółem		kapitału własnego		In	poz.	
1	2	3		woj.	4	5	6	7	8	9	10	11	12	13	14	15
3	-	Brak zgody	(x)		SMD	R	25,47	8	33,44	8	11,82	20	32,34	4	9,14	24
5	6	RSP WOLNOŚĆ Gnojewo	Pomor		RSP	R	1,65	59	24,28	26	18,51	6	28,85	7	17,73	5
9	-	PPHU POLGARD Rokitno Szlacheckie	Śląsk		SMD	R	11,40	25	20,80	35	17,75	8	21,08	10	13,26	9
11	34	ZPR ROLNIK Osiek Grodkowski	Opol		SMZ	R	5,40	41	22,49	30	15,45	12	18,50	15	11,71	14
12	18	GR-N Pagów	Opol		SMZ	R	12,97	21	24,87	25	18,89	4	20,77	11	13,14	10
13	-	Brak zgody	(x)		SMD	R	20,77	11	25,86	22	14,62	13	15,36	24	9,62	21
14	-	DFC Rzeczyce	Śląsk		SMD	Z	20,43	12	23,56	28	28,13	2	29,54	6	17,81	4
15	-	POL-LAS Lasowice Małe	Opol		SMZ	R	25,07	9	32,28	9	7,47	44	9,30	56	4,77	63
16	-	GRAMINIS PHU Dusocin	Kuj-Pom		SMZ	R	12,36	23	28,29	16	10,57	21	11,63	35	6,79	36
17	5	GR-H Pijanowice	WielPol		SMZ	R	6,33	39	21,47	34	3,67	100	11,43	36	7,23	32

PODRANKING NAJLEPSZYCH PRZEDSIĘBIORSTW

Pozycja wg miernika syntetycznego		Nazwa przedsiębiorstwa		Forma prawno-własnościowa	Wskaźniki rentowności:								Indeks tworzenia wartości			
2016	2015				sprzedaży		działaln. gospod.		aktywów ogółem		kapitału własnego		In	poz.		
1	2	3		woj.	4	5	6	7	8	9	10	11	12	13	14	15
1	5	GR FALKO Puńsk	Podlas		GFZ		31,67	1	29,11	1	17,51	1	34,89	1	22,08	1
2	6	G.Ryb.OSTRÓDA Warlity Wielkie	War-Maz		SMD		17,50	3	16,89	3	11,35	4	12,97	4	8,21	4
3	3	PGLLP G.Ryb. NIEMODLIN	Opol		PJ		5,98	5	16,84	4	6,16	6	7,25	7	4,42	7
4	-	WR DĄBIE Dąbie	Pomor		SMZ		26,78	2	26,61	2	14,48	2	17,81	2	9,21	3
5	10	ZHP Zapora Myłof	Pomor		SMD		10,35	4	11,91	5	13,63	3	16,43	3	9,50	2
6	11	G.Ryb. Włocławek	Kuj-Pom		SMD		1,71	7	5,41	9	8,13	5	11,36	5	5,52	6
7	4	PGLLPGR KROGULNA	Opol		PJ		2,78	6	8,08	6	2,96	9	3,57	9	2,14	9
8	12	PPH AQUAMAR	Pomor		SMD		1,00	8	5,89	8	4,32	8	9,90	6	6,27	5
9	14	P.Z.W GRyb.Suwalki	Podlas		PJ		0,42	9	6,01	7	5,39	7	7,03	8	4,19	8
10	-	Brak zgody	(x)		SMD		-6,31	11	-0,88	10	-0,63	10	-0,68	10	-0,41	10
11	17	Brak zgody	(x)		GFD		-15,00	12	-15,00	14	-19,57	15	-19,57	15	-12,38	15
12	19	RSP Rybnik	Śląsk		RSP		-43,39	14	-25,60	15	-10,54	14	-11,69	13	-6,67	13
13	15	G.Ryb.Charzykowy	Pomor		SMZ		-2,52	10	-1,23	11	-2,59	11	-5,05	11	-2,71	11
14	16	Brak zgody	(x)		SMD		-15,22	13	-9,33	12	-6,47	13	-8,22	12	-4,92	12
15	-	Brak zgody	(x)		SMZ		-91,57	15	-13,72	13	-5,46	12	-19,21	14	-12,16	14
		RAZEM					4,96		9,05		6,22		8,33		5,10	

OSÓB FIZYCZNYCH W 2016 ROKU

Wskaźnik wartości dodanej		Wskaźnik generowania gotówki operacyjnej		Pokrycie aktywów kapitałem wł.	Wskaźniki płynności na 31.12.2016:		Pokrycie zobowiązań nadwyżką fin.		Przychody ogółem			Zatrudnienie przeciętne w roku	Pow. użytków rolnych	Wsk. bonitacji gleb	Pozycja wg miernika syntetycznego
%	poz.	%	poz.		bieżący	szybki	ln	poz.	tys. zł	poz.	zmiana: 2015=100				
16	17	18	19	20	21	22	23	24	25	26	27	28	29	30	
66,83	6	59,94	1	100,00	-	-	-	-	4194	172	126,4	4,0	511	1,67	1
61,04	10	46,23	6	67,41	3,42	1,31	0,35	157	6492	121	113,1	13,2	677	1,43	2
58,44	18	50,71	4	82,75	43,21	9,52	0,86	87	5099	147	90,7	3,0	546	1,72	4
58,55	17	54,16	2	99,54	396,50	98,25	22,89	2	2823	219	-	3,0	401	0,82	6
58,72	16	49,13	5	91,05	46,04	11,41	0,96	80	7059	109	120,3	21,0	587	1,18	7
41,10	158	32,93	25	99,24	88,13	7,40	36,00	1	1640	273	87,1	2,0	497	0,77	8
48,57	76	33,01	23	76,97	1,37	0,85	1,79	47	3768	182	93,0	10,0	897	1,08	10
46,51	97	37,07	14	67,80	3,27	0,56	0,39	145	2692	226	99,8	7,0	284	0,75	22
44,69	113	35,72	15	67,60	-	-	0,28	177	781	301	110,0	2,0	170	1,04	29
38,98	184	31,89	29	76,83	10,41	1,05	0,39	147	9540	77	94,8	15,0	466	0,45	34

OSÓB PRAWNYCH W 2016 ROKU

Wskaźnik wartości dodanej		Wskaźnik generowania gotówki operacyjnej		Pokrycie aktywów kapitałem wł.	Wskaźniki płynności na 31.12.2016:		Pokrycie zobowiązań nadwyżką fin.		Przychody ogółem			Zatrudnienie przeciętne w roku	Pow. użytków rolnych	Wsk. bonitacji gleb	Pozycja wg miernika syntetycznego
%	poz.	%	poz.		bieżący	szybki	ln	poz.	tys. zł	poz.	zmiana: 2015=100				
16	17	18	19	20	21	22	23	24	25	26	27	28	29	30	
70,96	3	38,82	12	36,53	3,27	1,64	0,21	200	3705	185	-	15,0	577	1,03	3
60,65	11	30,01	34	64,15	37,61	31,39	12,00	5	3385	193	103,2	15,0	454	1,48	5
62,97	8	19,90	82	84,24	9,52	9,40	1,16	69	1553	278	111,0	10,0	133	0,79	9
53,79	32	35,48	17	83,48	47,15	24,90	1,45	53	2179	254	112,5	5,0	364	1,16	11
52,32	44	29,17	37	90,94	17,63	13,00	3,38	25	8822	86	102,3	17,0	995	1,41	12
55,47	27	29,12	38	95,16	44,85	25,53	9,69	10	25175	31	-	63,0	1959	1,49	13
40,61	167	28,59	41	95,26	13,57	5,66	7,13	12	47692	12	-	67,0	1187	1,45	14
51,77	49	41,02	10	80,27	202,36	129,36	0,48	132	3535	189	-	6,0	438	0,69	15
50,15	61	43,52	8	90,92	4,66	1,73	1,85	43	2474	239	-	36,5	382	1,29	16
59,28	12	33,95	20	32,07	50,41	41,68	0,06	266	1444	287	92,1	4,5	249	1,44	17

RYBACKICH W 2016 ROKU

Wskaźnik wartości dodanej		Wskaźnik generowania gotówki operacyjnej		Pokrycie aktywów kapitałem wł.	Wskaźniki płynności na 31.12.2016:		Pokrycie zobowiązań nadwyżką fin.		Przychody ogółem			Zatrudnienie przeciętne w roku	Wody użytkowane	Pozycja wg miernika syntetycznego
%	poz.	%	poz.		bieżący	szybki	ln	poz.	tys. zł	poz.	zmiana: 2015=100			
16	17	18	19	20	21	22	23	24	25	26	27	28	29	
49,09	9	41,14	1	50,20	1,10	0,19	0,47	10	931	12	84,8	2,0	625	1
62,83	5	19,88	4	87,47	14,46	14,20	1,03	5	2505	9	109,5	18,8	5917	2
68,62	2	24,27	3	84,99	22,41	20,54	2,86	1	5369	5	105,8	22,0	970	3
44,76	10	32,31	2	81,31	1,79	1,03	0,94	6	9245	3	-	24,0	1	4
43,84	12	16,32	5	82,96	7,29	6,38	2,40	2	14689	1	100,6	69,4	23	5
73,17	1	8,78	9	71,55	1,77	1,64	0,61	8	1036	11	100,9	16,0	39	6
68,55	3	15,64	6	82,80	15,80	13,19	1,35	4	4652	7	91,9	22,0	601	7
44,08	11	15,10	7	43,60	0,90	0,80	0,53	9	8253	4	115,0	30,0	163	8
54,99	7	10,03	8	76,66	10,35	9,01	1,62	3	5339	6	68,7	46,0	21613	9
53,17	8	1,44	12	92,28	23,19	23,19	0,63	7	568	13	93,6	5,0	2618	10
66,67	4	0,00	14	100,00	-	-	-	-	60	15	93,8	1,0	420	11
57,43	6	-25,95	15	90,16	8,61	8,34	-0,98	14	2652	8	100,3	32,8	20	12
22,48	14	0,92	13	51,36	2,30	1,63	0,10	12	9257	2	100,3	21,0	6937	13
38,44	13	1,78	10	78,74	2,79	2,28	0,28	11	450	14	89,3	4,0	1259	14
20,07	15	1,52	11	28,44	0,27	0,19	-0,01	13	1385	10	177,3	5,5	116	15
47,01		14,48		74,70	4,53	3,84	0,74		3905			21,3	2755	

1-50

RANKING NAJLEPSZYCH GOSPODARSTW ROLNYCH

Pozycja wg miernika syntetycznego	Nazwa przedsiębiorstwa	Forma prawno-własnościowa	Ukierunk. produkcji	Wskaźniki rentowności:										Indeks tworzenia wartości	
				sprzedaży		działaln. gospod.		aktywów ogółem		kapitału własnego		ln	poz.		
				%	poz.	%	poz.	%	poz.	%	poz.				
2016	2015	woj.	4	5	6	7	8	9	10	11	12	13	14	15	
1	- GR Kazimierz Kuligowski	ZachPom	GFD	R	27,62	7	45,41	4	17,32	6	17,32	8	10,96	8	
2	- GR Mieczysław Michalak	WielPol	GFD	R	12,89	19	49,60	2	9,61	13	12,79	13	8,10	12	
3	- Brak zgody	(x)	GFZ	R	40,31	4	49,85	1	10,25	10	10,25	16	6,49	16	
4	- GR Przemysław Miś	WielPol	GFZ	R	27,58	8	40,95	8	8,55	16	18,46	7	11,68	6	
5	- GR Alina Kaczała - Szymczak	WielPol	GFZ	Z	43,67	1	47,71	3	18,48	2	19,08	6	12,07	5	
6	- GR Dariusz Janik	ZachPom	GFZ	R	41,09	3	41,84	7	6,50	24	11,62	14	7,35	13	
7	- Brak zgody	(x)	GFZ	Z	42,22	2	43,48	5	7,86	17	8,34	21	5,28	21	
8	- GR Michał Kwaśny	WielPol	GFD	R	3,18	37	31,24	17	18,22	3	22,79	3	13,82	2	
9	- Brak zgody	(x)	GFZ	R	34,86	5	37,45	9	5,75	27	8,40	20	5,32	20	
10	- Brak zgody	(x)	GFD	R	7,04	32	32,50	13	17,79	5	19,58	5	12,40	4	
11	- Brak zgody	(x)	GFZ	R	16,43	18	34,95	10	7,54	19	8,85	19	5,60	19	
12	- Brak zgody	(x)	GFZ	R	-5,96	53	15,36	48	7,74	18	47,54	1	30,09	1	
13	- Brak zgody	(x)	GFZ	R	7,68	30	19,06	38	2,11	54	2,58	54	1,63	54	
14	- GR Tadeusz Mazurek	Lubel	GFZ	R	18,31	13	29,41	21	5,52	29	6,01	28	3,80	28	
15	- Brak zgody	(x)	GFD	R	20,35	12	34,92	11	11,62	8	13,59	11	8,49	11	
16	- GR Urszula Nowak	ZachPom	GFZ	R	30,79	6	43,03	6	6,22	25	6,72	26	4,12	26	
17	- GR Jarosław Tymczyszyn	Lubus	GFZ	Z	23,96	10	27,77	23	17,92	4	23,14	2	11,34	7	
18	- Brak zgody	(x)	GFZ	Z	18,08	14	30,57	20	6,54	23	6,90	25	4,37	25	
19	- GR Edwin Œwiok	PodKarp	GFD	R	24,58	9	29,26	22	18,77	1	20,01	4	12,66	3	
20	- Brak zgody	(x)	GFD	R	9,20	27	20,96	35	5,37	31	6,04	27	3,82	27	
21	- GR Juliusz Młodecki	Kuj-Pom	GFZ	M	23,36	11	32,44	14	11,22	9	14,22	10	9,00	10	
22	- GR Andrzej Szurek	Lubel	GFZ	R	5,62	33	20,45	37	3,52	43	3,70	47	2,34	47	
23	- GR Wojciech Niecarz	Lubel	GFZ	R	10,70	23	32,24	15	9,02	15	9,63	18	6,09	18	
24	- Brak zgody	(x)	GFZ	Z	17,13	17	25,67	27	5,83	26	5,86	29	3,71	29	
25	- GR Bogdan Lis	Kuj-Pom	GFZ	R	8,76	28	26,99	24	3,68	41	3,85	46	2,44	46	
26	- Brak zgody	(x)	GFZ	R	1,03	38	24,11	30	3,45	45	3,91	45	2,47	45	
27	- Brak zgody	(x)	GFD	R	11,11	21	26,53	25	5,47	30	5,49	33	3,46	33	
28	- GR Tadeusz Zatylny	WielPol	GFZ	R	9,75	25	31,20	19	3,94	38	3,94	44	2,49	44	
29	- Brak zgody	(x)	GFZ	Z	9,45	26	23,56	32	4,85	33	4,85	37	3,07	37	
30	- GR Stanisław Kaczorowski	Opol	GFZ	R	11,11	22	24,17	29	2,67	48	3,97	43	2,51	43	
31	- GR Jarosław Burda-Czarnowski	Pomor	GFZ	R	-1,83	44	31,28	16	9,63	12	10,18	17	6,44	17	
32	- GR Roman Górski	Kuj-Pom	GFZ	Z	18,06	15	26,30	26	7,35	20	7,59	22	4,80	22	
33	- GR Michał Gmys	Kuj-Pom	GFZ	R	-0,25	40	14,36	49	3,76	39	5,55	32	3,51	32	
34	- Brak zgody	(x)	GFZ	R	-2,04	45	17,50	42	2,59	50	4,67	38	2,96	38	
35	- GR Wincenty Nowak	DolŚlą	GFD	Z	-38,10	85	32,70	12	3,99	36	3,99	42	2,52	41	
36	- Brak zgody	(x)	GFZ	R	-8,96	57	17,30	44	2,11	55	2,27	58	1,44	58	
37	- GR Marek Sakowski	Podlas	GFD	R	-0,21	39	17,15	45	3,72	40	4,25	41	2,69	39	
38	- GR Sylwester Krawczyk	Śląsk	GFD	R	-1,60	43	21,08	34	9,55	14	11,27	15	7,13	14	
39	- Brak zgody	(x)	GFZ	R	8,70	29	24,36	28	3,40	46	4,32	39	2,52	42	
40	- GR Zbigniew Gołda	Pomor	GFZ	R	17,42	16	23,84	31	9,73	11	13,11	12	6,98	15	
41	- GR Stanisław Myśliwiec	Lubus	GFZ	R	-281,08	99	31,23	18	2,99	47	3,15	51	1,95	51	
42	- Brak zgody	(x)	GFZ	R	-0,89	41	12,00	56	2,35	52	3,64	48	2,30	48	
43	- Brak zgody	(x)	GFZ	R	-0,90	42	16,96	46	2,42	51	2,42	56	1,53	56	
44	- GR Grzegorz Rzepliński	Mazow	GFZ	M	9,94	24	13,73	52	1,99	57	2,96	52	1,88	52	
45	- Brak zgody	(x)	GFZ	M	-28,26	79	14,16	50	1,11	66	1,22	68	0,77	68	
46	- GR Andrzej Sulik	PodKarp	GFD	R	-7,20	54	12,62	54	3,63	42	5,65	30	3,57	30	
47	- Brak zgody	(x)	GFZ	R	12,44	20	20,88	36	3,96	37	4,27	40	2,66	40	
48	- Brak zgody	(x)	GFZ	R	-7,42	55	11,70	58	1,96	58	2,50	55	1,58	55	
49	- GR Franciszek Mateja	Śląsk	GFD	Z	5,22	34	16,20	47	4,42	34	5,13	35	3,24	35	
50	- Brak zgody	(x)	GFD	R	-4,58	50	22,46	33	6,76	21	6,96	24	4,41	24	

ZE ZNACZĄCYM UDZIAŁEM PRACY WŁASNEJ W 2016 ROKU

Wskaźnik wartości dodanej		Wskaźnik generowania gotówki operacyjnej		Pokrycie aktywów kapitałem wł.	Wskaźniki płynności na 31.12.2016:		Pokrycie zobowiązań nadwyżką fin.		Przychody ogółem			Zatrudnienie przeciętne w roku	Pow. użytków rolnych	Wsk. bonitacji gleb	Pozycja wg miernika syntetycznego
%	poz.	%	poz.		bieżący	szybki	ln	poz.	tys. zł	poz.	zmiana: 2015=100				
16	17	18	19	20	21	22	23	24	25	26	27	28	29	30	
72,83	3	60,59	4	100,00	-	-	-	-	784	51	-	2,9	258	0,76	1
89,39	1	69,50	1	75,13	7,99	0,95	0,50	38	377	96	-	1,5	121	0,26	2
72,03	4	62,10	3	100,00	-	-	-	-	1001	33	-	2,0	141	0,82	3
67,88	8	53,44	9	46,34	1,00	0,24	0,19	60	713	56	-	3,1	143	0,52	4
57,24	23	52,75	10	96,88	10,25	0,77	6,50	4	2748	4	-	4,1	131	1,08	5
71,40	5	53,93	8	55,90	0,99	0,53	0,16	64	521	79	-	3,0	110	1,42	6
67,35	9	62,85	2	94,21	34,22	1,85	1,87	12	1265	25	-	1,4	115	0,91	7
70,11	7	46,52	16	79,95	8,57	3,00	1,34	18	445	89	-	2,3	116	0,60	8
61,45	11	54,11	7	68,47	0,87	0,48	0,22	54	1912	9	-	2,5	319	1,30	9
52,35	34	41,91	24	90,85	10,11	9,55	2,45	8	957	38	-	1,8	282	0,84	10
61,37	12	51,05	11	85,13	3,82	1,38	0,71	30	950	40	-	2,2	125	1,09	11
49,72	41	36,63	37	16,28	1,07	0,44	0,20	59	879	46	-	2,0	238	0,69	12
71,16	6	56,22	6	81,80	8,38	3,13	0,32	45	1023	30	-	1,9	324	0,80	13
63,99	10	49,21	13	91,92	7,75	1,40	1,11	19	697	59	-	1,4	100	0,78	14
51,55	36	45,70	18	85,47	2,54	0,26	1,03	23	1257	26	-	1,4	286	0,95	15
56,34	26	47,98	15	92,55	3,56	1,87	0,92	26	1608	17	-	2,6	252	1,56	16
44,68	57	37,89	32	77,46	1,55	0,57	1,09	22	2359	7	-	4,0	117	0,83	17
57,69	21	48,77	14	94,71	14,56	2,29	1,95	11	1014	31	-	2,8	112	0,46	18
40,37	66	31,59	50	93,82	40,88	2,76	3,24	6	2700	5	-	6,4	194	0,84	19
60,05	14	45,75	17	88,89	1,45	0,21	0,94	24	811	48	-	2,0	128	0,84	20
46,08	52	37,81	33	78,92	6,62	3,18	0,60	32	1797	13	-	3,7	153	1,03	21
58,66	17	49,55	12	95,19	3,00	1,90	1,73	15	895	44	-	2,7	153	1,06	22
52,39	33	40,93	25	93,73	10,64	4,79	1,80	14	794	50	-	2,1	112	1,10	23
51,10	37	43,75	20	99,50	142,29	3,14	19,92	1	1687	14	-	3,6	111	0,53	24
56,46	25	43,50	21	95,65	3,65	1,38	1,35	17	1293	23	-	3,3	139	1,38	25
57,02	24	45,15	19	88,41	0,96	0,46	0,53	36	784	52	-	2,3	123	1,13	26
55,58	27	38,36	27	99,57	44,00	17,80	18,25	2	950	39	-	2,4	141	1,71	27
55,10	28	40,23	26	100,00	-	-	-	-	686	61	-	2,6	113	0,50	28
57,79	20	35,08	41	100,00	-	-	-	-	1855	10	-	13,7	246	0,70	29
50,90	38	42,13	23	67,30	1,96	0,71	0,12	68	782	53	-	1,4	158	1,82	30
46,47	50	37,14	36	94,67	18,71	1,65	2,03	10	665	63	-	1,7	104	0,44	31
43,50	58	37,27	34	96,90	4,59	0,73	3,34	5	1669	15	-	2,6	127	1,11	32
58,65	18	31,44	51	67,74	0,16	0,11	0,21	57	989	35	-	9,9	112	1,28	33
52,13	35	38,33	28	55,50	1,22	0,31	0,10	71	1663	16	-	6,6	368	0,84	34
60,13	13	43,04	22	100,00	-	-	-	-	474	84	-	3,3	243	0,46	35
57,38	22	38,32	29	92,96	3,10	1,08	0,62	31	549	74	-	2,5	113	1,05	36
52,80	31	35,48	40	87,58	1,06	0,07	0,59	34	589	67	-	2,5	107	0,89	37
45,12	55	29,27	56	84,77	7,13	0,16	0,83	29	574	68	-	3,1	148	0,72	38
50,34	39	33,79	43	78,85	20,26	5,02	0,21	56	1474	19	-	5,1	309	1,03	39
35,86	81	29,78	54	74,23	1,10	0,83	0,46	39	2861	3	-	3,4	250	0,95	40
77,97	2	59,56	5	94,90	2,18	1,45	1,11	20	413	93	-	1,8	186	0,67	41
49,64	42	35,70	39	64,49	3,38	2,02	0,17	63	550	73	-	1,9	119	0,65	42
53,54	29	32,99	46	100,00	-	-	-	-	678	62	-	3,0	195	1,04	43
46,36	51	33,90	42	67,19	2,41	0,50	0,12	69	2433	6	-	6,3	298	1,25	44
59,21	16	38,24	30	90,86	8,61	0,56	0,31	47	353	97	-	1,1	130	0,41	45
47,42	45	33,27	44	64,34	1,39	0,32	0,21	58	523	78	-	1,7	120	0,95	46
43,47	59	32,22	48	92,76	0,46	0,27	0,83	27	1226	27	-	3,9	201	0,92	47
49,63	43	36,13	38	78,42	2,96	1,10	0,26	49	812	47	-	2,7	133	1,08	48
41,72	62	33,24	45	86,16	3,19	0,04	0,60	33	1438	20	-	3,9	160	0,92	49
46,86	48	27,85	58	97,09	39,43	20,14	2,88	7	414	92	-	1,9	110	0,81	50

51-99 RANKING NAJLEPSZYCH GOSPODARSTW ROLNYCH

Pozycja wg miernika syntetycznego		Nazwa przedsiębiorstwa	woj.	Forma prawno-własnościowa	Ukierunk. produkcji	Wskaźniki rentowności:								Indeks tworzenia wartości	
2016	2015					sprzedaży		działaln. gospod.		aktywów ogółem		kapitału własnego		In	poz.
1	2	3	4	5	%	poz.	%	poz.	%	poz.	%	poz.	14	15	
51	-	Brak zgody	(x)	GFZ	R	-30,67	81	3,24	74	0,75	72	0,75	74	0,47	73
52	-	Brak zgody	(x)	GFZ	R	-16,24	67	3,62	72	0,53	75	0,53	76	0,33	76
53	-	GR Sylwiusz Preussner	Opol	GFZ	R	4,03	35	18,67	39	5,05	32	5,28	34	3,34	34
54	-	GR Grzegorz Krzemkowski	Kuj-Pom	GFD	M	7,39	31	17,46	43	6,58	22	7,32	23	4,63	23
55	-	GR Rafał Myszak	War-Maz	GFZ	R	-14,64	66	18,00	41	1,95	59	2,18	59	1,38	59
56	-	Brak zgody	(x)	GFD	R	-19,65	71	12,62	55	14,57	7	14,57	9	9,22	9
57	-	Brak zgody	(x)	GFZ	R	-9,59	60	8,81	63	0,97	68	1,18	69	0,75	69
58	-	GR Ryszard Balcerak	WielPol	GFZ	R	-4,15	49	18,41	40	3,49	44	3,49	49	2,21	49
59	-	Brak zgody	(x)	GFZ	R	-21,01	72	-0,43	82	-0,10	82	-0,20	82	-0,13	82
60	-	GR Andrzej Tul	Pomor	GFZ	R	-28,11	78	-12,79	93	-1,97	89	-4,40	96	-2,78	96
61	-	Brak zgody	(x)	GFZ	R	-13,63	65	14,13	51	1,89	60	2,17	60	1,37	60
62	-	GR Ryszard Wit Berka	Kuj-Pom	GFZ	Z	-3,43	47	12,99	53	2,66	49	3,43	50	2,05	50
63	-	GR Piotr Rutkowski	Kuj-Pom	GFZ	R	-18,21	70	6,69	68	0,91	69	1,42	65	0,90	65
64	-	GR Joachim Jokiel	Opol	GFZ	M	-10,44	62	11,04	60	2,14	53	2,14	61	1,36	61
65	-	GR Grzegorz Balejko	War-Maz	GFZ	Z	-9,70	61	8,47	64	1,27	65	1,47	64	0,93	64
66	-	Brak zgody	(x)	GFZ	Z	3,87	36	11,79	57	3,99	35	5,10	36	3,23	36
67	-	Brak zgody	(x)	GFZ	R	-21,02	73	9,31	61	2,05	56	2,28	57	1,44	57
68	-	Brak zgody	(x)	GFZ	R	-41,75	86	11,58	59	1,29	64	1,29	66	0,81	66
69	-	GR Konrad Rybot	Opol	GFZ	R	-9,51	58	8,13	65	1,45	63	1,84	63	1,16	63
70	-	GR Elżbieta Szczukowska	Pomor	GFZ	R	-11,16	64	-1,24	83	-0,21	83	-0,25	83	-0,16	83
71	-	Brak zgody	(x)	GFZ	M	-8,31	56	6,89	67	1,78	61	2,69	53	1,70	53
72	-	GR Zbigniew Stalmach	Małopol	GFD	R	-21,81	74	-1,56	84	-0,46	84	-0,51	84	-0,32	84
73	-	Brak zgody	(x)	GFD	R	-4,85	51	7,55	66	5,61	28	5,61	31	3,55	31
74	-	GR Tomasz Wojtowicz	DolŚlą	GFD	R	-16,37	68	4,26	71	1,57	62	1,89	62	1,19	62
75	-	Brak zgody	(x)	GFZ	R	-9,56	59	8,81	62	0,68	73	0,75	73	0,43	74
76	-	Brak zgody	(x)	GFD	M	-29,73	80	5,08	69	0,77	71	0,77	72	0,49	72
77	-	Brak zgody	(x)	GFD	R	-24,83	75	1,64	78	0,53	76	0,89	70	0,56	70
78	-	GR Tomasz Lewandowski	ZachPom	GFZ	R	-27,70	77	1,75	77	0,18	78	0,20	78	0,13	78
79	-	Brak zgody	(x)	GFZ	R	-37,56	84	-5,64	87	-0,69	85	-0,76	85	-0,45	85
80	-	Brak zgody	(x)	GFD	M	-5,20	52	2,54	75	1,08	67	1,24	67	0,79	67
81	-	GR Krystian Wiczorek	Opol	GFD	R	-26,72	76	0,40	80	0,07	80	0,08	80	0,05	80
82	-	Brak zgody	(x)	GFZ	M	-3,00	46	4,35	70	0,86	70	0,86	71	0,54	71
83	-	GR Stanisław Borkowski	WielPol	GFZ	R	-60,63	93	0,96	79	0,13	79	0,14	79	0,09	79
84	-	GR Andrzej Stefanów	Opol	GFZ	R	-64,53	95	-20,78	96	-2,23	91	-2,52	90	-1,60	90
85	-	Brak zgody	(x)	GFZ	M	-55,74	88	0,00	81	0,00	81	0,00	81	0,00	81
86	-	GR Rafał Duda	Opol	GFZ	R	-71,17	96	-12,27	92	-1,51	87	-1,51	87	-0,95	87
87	-	Brak zgody	(x)	GFD	M	-31,28	82	2,19	76	0,58	74	0,59	75	0,38	75
88	-	GR Sławomir Maślanka	Lubus	GFZ	R	-34,08	83	-5,01	86	-1,22	86	-1,30	86	-0,82	86
89	-	Brak zgody	(x)	GFD	R	-57,66	91	-21,83	97	-5,01	98	-7,19	98	-4,55	98
90	-	Brak zgody	(x)	GFZ	R	-56,43	89	-23,26	99	-3,27	95	-3,31	93	-2,09	93
91	-	Brak zgody	(x)	GFZ	R	-188,09	98	3,56	73	0,27	77	0,27	77	0,17	77
92	-	GR Łukasz Szoltysik	Opol	GFD	M	-51,31	87	-10,66	89	-2,10	90	-2,24	89	-1,42	89
93	-	GR Karolina Kaminiarz-Nawrot	Lubus	GFZ	Z	-3,80	48	-2,42	85	-2,30	92	-2,92	92	-1,85	92
94	-	GR Mariusz Łącki	Łódz	GFZ	R	-64,47	94	-19,36	95	-2,60	93	-3,83	95	-2,43	95
95	-	GR Krzysztof Kwella	Pomor	GFZ	Z	-10,57	63	-6,41	88	-1,75	88	-2,11	88	-1,33	88
96	-	GR Leszek Jarząbek	Łódz	GFZ	R	-57,60	90	-11,89	91	-2,81	94	-2,83	91	-1,79	91
97	-	GR Joanna Grzybińska	Podlas	GFD	Z	-16,59	69	-10,90	90	-5,28	99	-34,07	99	-4,94	99
98	-	GR Antoni Adamiak	ZachPom	GFD	R	-72,03	97	-13,69	94	-4,15	97	-5,54	97	-3,51	97
99	-	Brak zgody	(x)	GFD	R	-58,13	92	-23,05	98	-3,43	96	-3,67	94	-2,21	94
		RAZEM				0,82		15,16		3,49		4,14		2,62	

ZE ZNACZĄCYM UDZIAŁEM PRACY WŁASNEJ W 2016 ROKU

Wskaźnik wartości dodanej		Wskaźnik generowania gotówki operacyjnej		Pokrycie aktywów kapitałem wł.	Wskaźniki płynności na 31.12.2016:		Pokrycie zobowiązań nadwyżką fin.		Przychody ogółem			Zatrudnienie przeciętne w roku	Pow. użytków rolnych	Wsk. bonitacji gleb	Pozycja wg miernika syntetycznego
%	poz.	%	poz.		%	ln	ln	ln	poz.	tys. zł	poz.				
16	17	18	19	20	21	22	23	24	25	26	27	28	29	30	
59,55	15	37,22	35	100,00	-	-	-	-	309	98	-	1,9	112	0,50	51
58,64	19	30,28	52	100,00	-	-	-	-	469	85	-	2,3	149	0,85	52
41,18	63	29,27	57	95,66	17,65	3,31	1,80	13	1853	11	-	3,6	296	1,09	53
39,32	72	25,66	62	89,87	15,57	2,45	0,93	25	3970	2	-	9,5	377	0,97	54
48,81	44	31,89	49	89,54	10,75	2,64	0,31	46	461	87	-	1,5	119	1,08	55
39,91	70	16,90	85	100,00	-	-	-	-	634	65	-	1,6	212	0,76	56
46,97	47	32,66	47	81,88	2,89	0,55	0,18	61	545	75	-	1,9	132	0,77	57
45,49	54	24,91	63	100,00	-	-	-	-	554	72	-	2,8	130	0,79	58
52,59	32	29,74	55	50,08	0,94	0,30	0,10	70	464	86	-	2,6	102	1,05	59
53,16	30	38,22	31	44,88	0,44	0,32	0,08	76	696	60	-	1,9	100	1,11	60
44,70	56	26,86	60	87,43	2,72	1,79	0,25	50	566	70	-	2,7	101	1,05	61
38,24	76	26,92	59	77,69	6,10	1,30	0,24	53	1093	28	-	3,3	111	0,59	62
39,25	73	29,85	53	63,76	0,69	0,42	0,09	74	986	36	-	1,6	146	1,18	63
40,40	65	24,25	65	100,00	-	-	-	-	797	49	-	3,5	120	0,68	64
42,53	61	23,11	68	85,87	8,51	1,40	0,22	55	649	64	-	3,7	121	0,70	65
28,87	88	23,08	69	78,20	7,06	1,15	0,34	43	1798	12	-	3,4	150	0,68	66
40,22	67	26,59	61	89,87	8,10	1,26	0,55	35	741	55	-	3,3	174	0,55	67
50,16	40	23,99	66	99,82	53,70	19,20	15,00	3	622	66	-	5,1	373	0,52	68
36,53	79	23,76	67	78,86	1,27	0,83	0,18	62	1292	24	-	3,0	271	1,03	69
40,21	68	24,33	64	85,15	0,58	0,18	0,24	52	970	37	-	4,8	118	1,18	70
34,15	82	22,08	71	66,16	0,76	0,17	0,13	67	1060	29	-	3,9	102	0,90	71
47,37	46	20,06	74	89,39	0,43	0,05	0,45	40	703	57	-	2,9	150	1,37	72
28,35	89	18,02	84	100,00	-	-	-	-	1404	21	-	2,6	207	0,75	73
35,87	80	18,05	82	83,36	1,65	0,36	0,36	41	892	45	-	2,2	153	1,24	74
32,97	85	18,28	81	90,42	2,72	0,56	0,15	65	919	41	-	3,8	218	0,95	75
38,48	75	18,75	78	100,00	-	-	-	-	512	80	-	3,1	136	0,64	76
40,76	64	13,68	88	59,09	2,29	0,99	0,07	78	1521	18	-	7,9	272	1,26	77
37,09	78	19,55	76	88,88	1,85	0,88	0,14	66	399	95	-	1,6	120	1,12	78
40,04	69	19,61	75	91,00	2,80	0,81	0,26	48	567	69	-	2,9	117	0,76	79
28,95	87	14,14	87	86,80	2,98	0,48	0,34	44	905	42	-	3,1	121	1,10	80
33,87	83	18,55	79	92,01	5,08	1,93	0,35	42	496	83	-	1,8	122	0,94	81
25,33	93	13,30	89	100,00	-	-	-	-	896	43	-	2,7	110	0,86	82
39,71	71	20,82	72	96,51	35,22	28,94	0,83	28	418	91	-	2,1	73	0,63	83
46,67	49	18,04	83	88,55	1,58	1,18	0,08	77	255	99	-	1,6	111	0,56	84
42,73	60	12,59	90	83,34	8,05	0,00	0,10	73	564	71	-	4,6	128	0,84	85
38,83	74	18,35	80	100,00	-	-	-	-	497	82	-	2,6	138	1,10	86
25,72	92	11,37	91	97,33	14,90	2,90	1,09	21	1003	32	-	4,3	206	0,39	87
26,61	91	14,36	86	94,27	7,10	3,70	0,51	37	759	54	-	2,3	165	0,95	88
37,55	77	18,78	77	69,62	1,18	0,20	0,09	75	458	88	-	1,7	110	0,80	89
27,50	90	20,67	73	98,76	28,24	3,24	2,34	9	989	34	-	1,4	176	1,15	90
45,73	53	22,11	70	100,00	-	-	-	-	702	58	-	3,1	297	0,63	91
33,65	84	8,53	92	93,78	6,10	0,41	0,24	51	422	90	-	2,1	123	0,52	92
6,90	98	2,95	96	78,57	15,56	0,42	0,10	72	13226	1	-	12,0	318	0,79	93
29,34	86	7,98	93	67,84	0,09	0,09	0,01	79	501	81	-	3,1	159	0,50	94
8,99	97	2,06	97	82,92	3,18	0,20	0,01	81	1357	22	-	2,5	101	0,96	95
22,26	95	3,77	95	99,46	20,75	3,33	1,50	16	530	77	-	2,4	110	0,74	96
5,88	99	-1,96	98	15,49	21,93	0,45	-0,02	82	1990	8	-	3,2	156	0,43	97
22,98	94	4,65	94	74,83	0,91	0,45	0,01	80	409	94	-	1,8	141	1,13	98
15,61	96	-4,46	99	93,66	1,98	0,53	-0,11	83	538	76	-	3,1	119	0,62	99
40,83		28,80		84,35	4,15	1,01	0,40		1114			3,18	166	0,90	

Wnioski z rankingu

Podobnie jak w latach poprzednich podsumowując tegoroczną edycję „Rankingu 300” naszą uwagę skoncentrujemy na trzech problemach:

1. Efektywności finansowej,
2. Sytuacji (kondycji) finansowej,
3. Zależności ekonomiki uczestników rankingu od subsydiów.

Natomiast ranking dla gospodarstw rodzinnych z sieci Polskiego FADN przeanalizuje się oddzielnie.

Najpierw jednak warto przypomnieć ogólne uwarunkowania makroekonomiczne i wewnątrzrolnicze, w których działały gospodarstwa uczestniczące w najnowszym rankingu. Jak wynika z rysunku 1, ta ostatnia w 2016 roku była znacznie lepsza niż w roku 2015. Szczególnie dotyczyło to drugiego półrocza 2016 r., a trend wzrostowy był kontynuowany w 2017 roku. Można oczekiwać więc

znacznie lepszych wyników finansowych w kolejnym zestawieniu.

Na rysunku 2 przedstawiono kształtowanie się cen żywności według FAO, Organizacji Narodów Zjednoczonych do spraw Wyżywienia i Rolnictwa. Mogą one napawać pewnym optymizmem, gdyż wskazują na wyhamowanie w 2016 roku spadkowego trendu obu indeksów obserwowanego od 2011 roku. W 2017 roku pojawiły się oznaki świadczące o możliwości odwrócenia tendencji rozwojowej i rozpoczęcia zjawiska globalnego wzrostu cen żywności w kolejnych latach. Tak więc, oznaczać to może wyhamowanie ogólnoświatowej presji deflacyjnej i pojawienia się impulsów inflacyjnych. Trudno jednak określić, na ile to jest wywołane wzrostem globalnego popytu na żywność względem jej podaży, a na ile zjawiskami o charakterze spekulacyjnym.

Efektywność finansowa

Zaprezentowana dalej analiza, tak jak w latach wcześniejszych, ma charakter tradycyjnego ujęcia mikroekonomicznego, a więc nie zajmujemy się kwestiami oddziaływania gospodarstw na środowisko przyrodnicze (dodatnie i ujemne efekty zewnętrzne) oraz dostarczaniem przez nie różnych korzyści dla społeczeństwa i całego rolnictwa (dobra publiczne). W szczególności pominięto w analizie tworzenie postępu biologicznego przez spółki SP oraz dziesięć innych gospodarstw, które zadeklarowały, że również prowadzą prace hodowlane. Warto na wstępie również zauważyć, że w rankingu uczestniczyły praktycznie wszystkie spółki SP. W przypadku pozostałych gospodarstw, nie będących spółkami SP, zdecydowanie częściej w rankingu uczestniczą gospodarstwa dobre i bardzo dobre. Z tych to właśnie powodów bardzo ostrożnie trzeba interpretować wartości średnie wskaźników i mierników dla poszczególnych form prawno-organizacyjnych gospodarstw.

Rysunek 1

Wskaźniki obrazujące zmiany rynkowych uwarunkowań produkcji w rolnictwie w latach 2014-2017

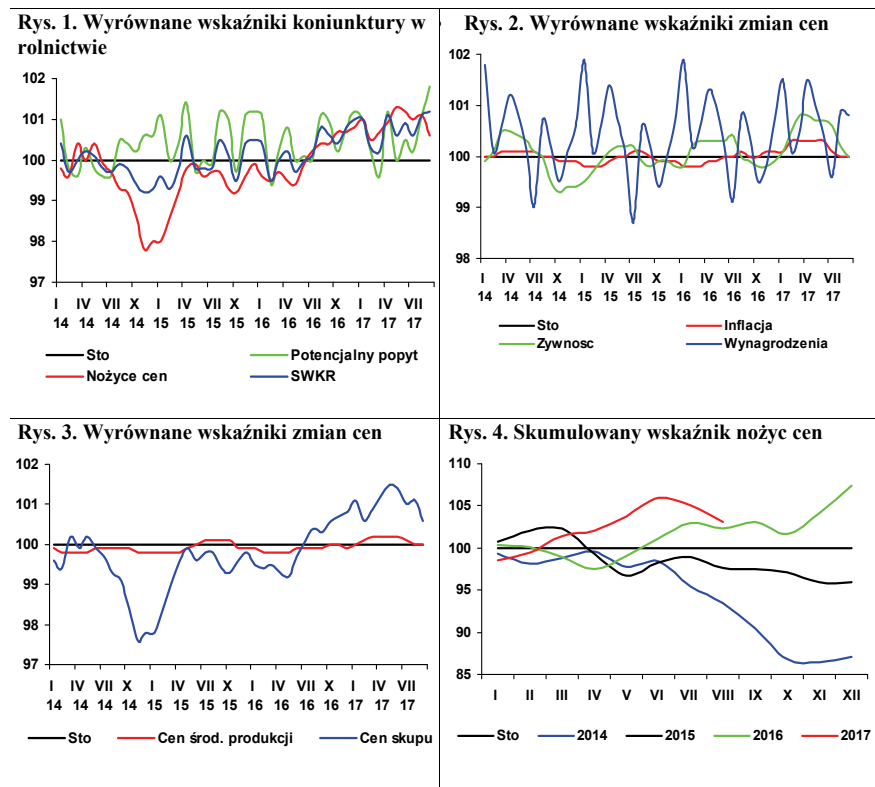

Wskaźnik zmian cen skupu liczony jest jako średnia arytmetyczna ważona dla koszyka produktów notowanych co miesiąc przez GUS i publikowanych w biuletynach statystycznych GUS. Są to zboża ogółem, w tym pszenica i żyto, ziemniaki, żywiec ogółem, w tym żywiec wołowy, wieprzowiny i drób oraz mleko.

Źródło: (Rynek Rolny 2017).



W tabeli 1 przedstawiono cztery podstawowe wskaźniki efektywności dla trzech kierunków produkcji rolniczej oraz gospodarstw rybackich uzyskane w roku 2016. W porównaniu powyższym w sumie najlepiej wypadły gospodarstwa nastawione na produkcję zwierzęcą oraz rybackie. Poprawa cen skupu produktów zwierzęcych spowodowała, że obok gospodarstw rybackich mogły się one jako jedyne pochwalić dodatnią rentownością sprzedaży, a więc efektywnością uzyskiwaną tylko w transakcjach czysto rynkowych, i najwyższym indeksem tworzenia wartości. Jest to o tyle interesujące, iż zazwyczaj już od kilku lat gospodarstwa te najslabiej wypadły w kolejnych rankingach. Wskazuje to, że w 2016 roku zostały pokonane poważne bariery o charakterze rynkowym związane z wyceną produktów zwierzęcych. Przedsiębiorstwa rolne ukierunkowane na produkcję roślinną osiągnęły natomiast najniższą rentowność sprzedaży. Podobnie jak te o ukierunkowaniu mieszanym skompensowały jednak stratę z podstawowej działalności operacyjnej dopłatami. Przedsiębiorstwa o ukierunkowaniu roślinnym uzyskały jednak wyższą rentowność działalności gospodarczej od tych z mieszanym kierunkiem, a najwyższą w całej zbiorowości przedsiębiorstw typowo rolniczych efektywność społeczną, mierzoną wskaźnikiem wartości dodanej. Ich sukces w jakimś stopniu wynika z użytkowania przeciętnie najlepszych gleb, ale głównie z preferencji systemu subwencjonowania produkcji rolniczej.

Kształtowanie się czterech analizowanych wskaźników efektywności finansowej w latach 2015-2016 wyłącznie w gospodarstwach czysto rolniczych, uczestniczących równocześnie w obydwu edycjach rankingu za ww. dwulecie (panel), zawiera tabela 2. Na samym wstępie odnotujemy, że w analizowanym dwuleciu poprawiły się wszystkie cztery analizowane miary efektywności finansowej w grupach o ukierunkowaniu zwierzęcym i mieszanym, a w roślinnych indeks tworzenia wartości oraz wskaźnik wartości dodanej. Należy również odnotować, że w 2016 roku indeks tworzenia wartości we wszystkich grupach był wyższy od jedności. Dowodzi to, że w całej zbiorowości średnio następowało powiększenie wartości właścicielskiej, a więc bogacenie się przedsiębiorców. Procesowi temu sprzyjała nie tylko poprawa relacji zysk finansowego netto do wartości kapitału własnego, ale również spadek kosztu

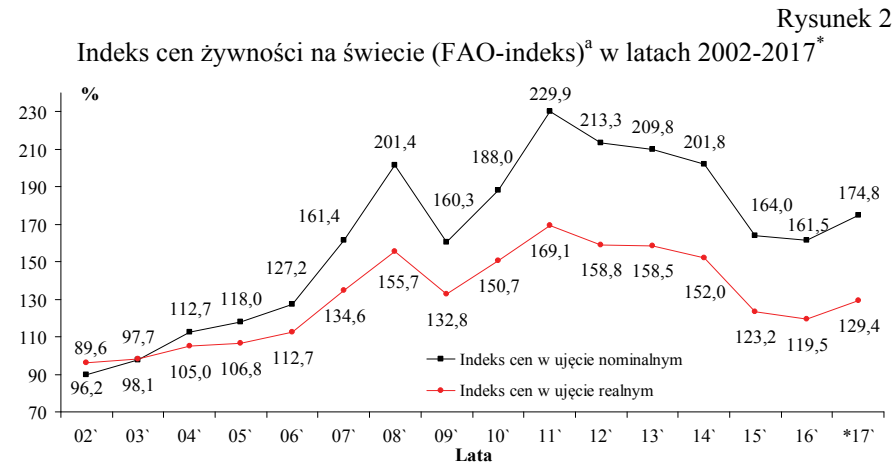

^a Punktem odniesienia jest średnia poziomu cen z lat 2002-2004.

* Dane na podstawie pierwszych ośmiu miesięcy 2017 roku.

Źródło: (FAOSTAT 2017).

Tabela 1
Efektywność finansowa wg ukierunkowania produkcji rolniczej w 2016 roku

Kierunek produkcji	Wskaźniki:						Liczba przedsiębiorstw
	rentowności sprzedaży [%]	rentowności działalności gospodarczej [%]	tworzenia wartości [ln]	wartości dodanej [%]	bonitacji gleby [ln]	ha UR/ przedsiębiorstwo	
• roślinny	-7,65	6,97	2,37	42,62	1,14	839	180
• zwierzęcy	6,44	10,34	4,89	36,69	0,88	1241	43
• mieszany	-5,43	3,93	1,62	36,53	1,13	1286	79
• rybacki	4,96	9,05	5,10	47,01	-	-	15

Oznaczenia: ln – liczba niemiianowana.

Źródło: opracowanie własne.

Tabela 2
Efektywność finansowa wg ukierunkowania produkcji rolniczej w latach 2015-2016 (te same gospodarstwa – panel)^a

Kierunek produkcji	Lata	Wskaźniki:			
		rentowność sprzedaży [%]	rentowność działalności gospodarczej [%]	indeks tworzenia wartości [ln]	wartości dodanej [%]
• roślinny	2016	-8,52	5,96	2,05	41,68
	2015	-6,32	6,01	1,85	41,46
• zwierzęcy	2016	6,54	10,31	4,61	37,63
	2015	-2,84	2,54	0,96	31,31
• mieszany	2016	-6,83	4,03	1,61	37,31
	2015	-7,34	3,04	1,07	35,95

^a Wyniki uzyskane dla 262 przedsiębiorstw uczestniczących w rankingach sporządzanych dla lat 2015-2016

ln – liczba niemiianowana.

Źródło: opracowanie własne.

kapitału własnego. Pogłębiające się w 2016 roku zmniejszenie się oprocentowania lokat bankowych, a więc kosztu kapitału, sprzyjało uzyskiwaniu wysokiego poziomu indeksu tworzenia wartości. Jednak sytuacja ta może ulec zmianie wraz z zaostrzeniem polityki monetarnej w kraju i zwiększeniem przez Radę Poli-

tyki Pieniężnej stóp procentowych. Jako zjawisko wysoce negatywne uznać należy fakt, iż w gospodarstwach o ukierunkowaniu roślinnym pogłębiała się strata na sprzedaży produktów. W tej grupie rosło więc uzależnienie wyników finansowych od subwencji, a więc od czynnika politycznego.

Wpływ formy prawno-organizacyjnej gospodarstwa na jego efektywność finansową zaprezentowano w tabeli 3. Ponownie analizuje się tu te same jednostki, które uczestniczyły nieprzerwanie w rankingach za lata 2015 i 2016, a więc operuje się znów panelem. W ujęciu czterech rozpatrywanych wskaźników efektywności niekwestionowanym liderem w 2016 r. były gospodarstwa dzierżawione. Warto jednak zauważyć, że ich przewaga jest bezdyskusyjna w ujęciu mikro, a więc przy odwołaniu się tylko do obydwu rentowności oraz indeksu tworzenia wartości.

W przypadku natomiast wskaźnika wartości dodanej, czyli efektywności społeczno-ekonomicznej, od lat palmę pierwszeństwa dzierżą jednoosobowe spółki SP. Trzeba ponadto odnotować, że w ub. roku jedynie dzierżawcy byli w stanie osiągnąć zysk finansowy na sprzedaży (dodatnia rentowność sprzedaży). Poprawa w tym zakresie była bardzo spektakularna. Na pozytywną uwagę zasługuje natomiast to, że w roku 2016 nieco poprawiły swoją efektywność finansową RSP. Uznanie należy się także spółkom Skarbu Państwa, które najbardziej odczuwały redukcję wsparcia budżetowego z wszystkich analizowanych typów, a mimo to żaden z czterech wskaźników nie uległ w nich pogorszeniu w podanym dwuleciu.

Sytuacja finansowa

Podstawowe wskaźniki z tego obszaru zestawiono w tabeli 4. Jasno z niej wynika, że położenie finansowe w roku 2016 najlepiej wyglądało per saldo w gospodarstwach rybackich, szczególnie w zakresie płynności i wypłacalności. Z kolei wszystkie trzy kierunki z tradycyjnej działalności rolniczej w roku ubiegłym charakteryzowały się zbliżonym standingiem finansowym, ale największy postęp, i to we wszystkich czterech wskaźnikach, odnotowały obiekty nastawione na produkcję zwierzęcą (tabela 5). Jeśli ta tendencja się utrzyma nadal, będziemy mieć do czynienia z przełamaniem długookresowego regresu w chowie i hodowli zwierząt. Zastanawiać może z kolei pewna stabilizacja położenia finansowego gospodarstw ukierunkowanych na produkcję roślinną, lidera pod tym względem w wielu dotychczasowych rankingach.

Informacje o zmianach sytuacji finansowej tych samych gospodarstw typowo rolniczych uporządkowanych wg form prawno-organizacyjnych, uczestniczą-

Tabela 3
Efektywność finansowa wg form prawno-organizacyjnych w latach 2015-2016 (te same gospodarstwa – panel)

Forma gospodarstwa	Lata	Wskaźniki:			
		rentowność sprzedaży [%]	rentowność działalności gospodarczej [%]	indeks tworzenia wartości [ln]	wartości dodanej [%]
• zakupione	2016	-0,79	8,13	3,67	27,35
	2015	0,14	6,76	2,65	26,99
• dzierżawy	2016	6,05	12,19	5,12	38,19
	2015	-1,73	5,05	1,91	31,98
• JSSP	2016	-6,54	2,45	0,92	41,65
	2015	-7,24	2,40	0,81	40,68
• RSP	2016	-10,69	1,43	0,72	32,88
	2015	-10,84	0,73	0,32	32,66

Źródło i oznaczenia: jak w tabeli 2.

Tabela 4
Sytuacja finansowa wg ukierunkowania produkcyjnego działalności rolniczej przedsiębiorstw w 2016 r.

Kierunek produkcji	Wskaźniki:					Liczba przedsiębiorstw
	generowanie gotówki operacyjnej [%]	pokrycie aktywów kapitałem własnym [%]	płynności bieżącej [ln]	płynności szybkiej [ln]	pokrycie zobowiązań nadwyżką finansową [ln]	
roślinny	15,46	78,32	5,64	3,36	0,35	180
zwierzęcy	19,49	78,57	3,34	1,23	0,56	43
mieszany	12,10	80,03	3,35	1,67	0,36	79
rybacki	14,48	74,70	4,53	3,84	0,74	15

Źródło i oznaczenia: jak w tabeli 1.

Tabela 5
Sytuacja finansowa wg ukierunkowania produkcji rolniczej w latach 2015-2016 (te same gospodarstwa – panel)

Kierunek produkcji	Lata	Wskaźniki:			
		generowania gotówki operacyjnej [%]	Pokrycia aktywów kapitałem własnym [%]	płynności bieżącej [ln]	pokrycia zobowiązań nadwyżką fin. [ln]
• roślinny	2016	14,77	78,23	5,15	0,34
	2015	14,61	77,51	4,70	0,33
• zwierzęcy	2016	19,89	79,17	3,30	0,56
	2015	12,16	75,91	2,13	0,27
• mieszany	2016	12,42	80,64	3,40	0,38
	2015	11,08	79,83	3,70	0,34

Źródło i oznaczenia: jak w tabeli 2.

Tabela 6
Sytuacja finansowa wg form prawno-organizacyjnych w latach 2015-2016 (te same gospodarstwa – panel)

Forma gospodarstwa	Lata	Wskaźniki:			
		generowania gotówki operacyjnej [%]	pokrycia aktywów kapitałem własnym [%]	płynności bieżącej [ln]	pokrycia zobowiązań nadwyżką finansową [ln]
• zakupione	2016	13,66	74,77	3,26	0,31
	2015	12,49	72,42	3,19	0,25
• dzierżawy	2016	21,47	73,43	3,26	0,39
	2015	13,69	70,36	2,45	0,22
• JSSP	2016	12,07	86,33	4,14	0,62
	2015	11,71	86,47	4,25	0,61
• RSP	2016	7,95	74,06	3,68	0,27
	2015	7,70	74,17	3,45	0,24

Źródło i oznaczenia: jak w tabeli 1.

cych nieprzerwanie w rankingach za lata 2015-2016, zestawiono w tabeli 6. Wynika z niej, że po raz kolejny najsolidniejszą kondycją finansową legitymowały się jednoosobowe spółki SP. Ich przewaga była bezdyskusyjna aż w trzech z czterech ocenianych wskaźników. Jako zjawisko pozytywne trzeba odnotować również i to, że we wszystkich czterech formach prawno-organizacyjnych zarządzający dużą uwagę przywiązywali do zachowania bezpiecznej płynności. Warto także zauważyć, że kontynuowany był proces upodabniania się struktur finansowania, mierzony stopniem pokrycia aktywów kapitałem własnym. Optymistycznym faktem jest, przeciętnie biorąc, że we wszystkich formach w badanym dwuleciu poprawiła się zdolność generowania gotówki. Gospodarstwa zakupione i dzierżawione w tym okresie poprawiły także trzy pozostałe wskaźniki.

Zależność od subsydiów

Tradycyjnie tą część naszego komentarza zaczynamy od przedstawienia rozkładu wskaźnika rentowności sprzedaży (ROS). Jak widać na rysunku 3, w najnowszej edycji rankingu nie wystąpiły istotniejsze zmiany w stosunku do roku 2015,

a więc wciąż obserwujemy regres w porównaniu do roku 2014. Tylko w pierwszej setce najnowszego rankingu mamy przewagę gospodarstw, które osiągnęły zysk na sprzedaży, a więc – teoretycznie rzecz biorąc – mogłyby sobie poradzić bez subsydiów. W trzeciej setce natomiast znalazły się tylko dwie takie jednostki.

Na rysunku 4 przedstawiamy kształtowanie się dwóch stóp subsydiowania: pierwszej, w której jednolitą płatność ob-

szarową podzielono przez przychody ogółem oraz drugą, gdzie całość wsparcia budżetowego odniesiono do tychże przychodów. Podobnie jak w latach poprzednich, uzyskano, iż obydwie stopy mały, gdy powiększała się średnia kwota przychodów ogółem na gospodarstwo. Warto jest natomiast podkreślić to, że pierwsza stopa w roku 2016 była nieco wyższa niż w roku 2015 do poziomu przychodów 7974 tys. zł/gospodarstwo. Później

Rysunek 3

Rozkład rentowności sprzedaży (ROS) w trzech setkach gospodarstw w latach 2014-2016

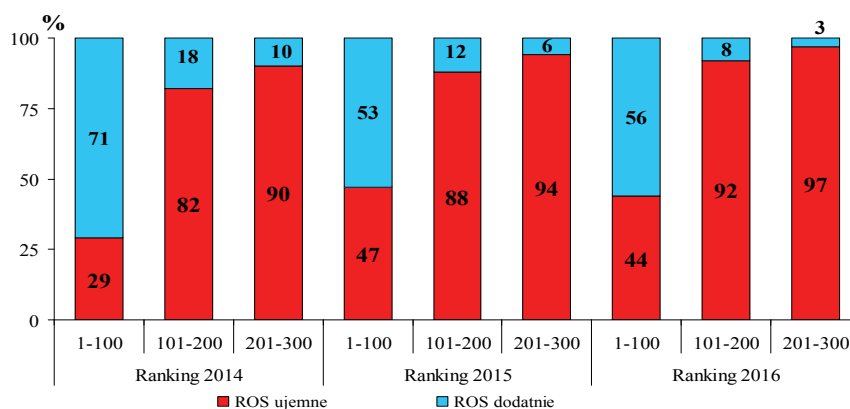

Źródło: opracowanie własne.



wartości się mało różnią, ale w gospodarstwach największych stopa ta w roku ubiegłym była aż o 43,5% niższa niż w roku 2015. W przypadku natomiast drugiej z analizowanych stóp jej wartość dla roku 2016 spadła w ww. obiektach o prawie 1/3 w stosunku do 2015 roku. Zależności te są prostą pochodną zmian we wsparciu budżetowym, które zdecydowanie preferuje mniejsze jednostki.

Struktura wsparcia budżetowego w roku 2016 tylko nieznacznie różniła się w stosunku do roku 2015 (por. tabelę 7). Wciąż zdecydowanie dominuje jednolita płatność obszarowa z powiązaną z nią płatnością za „zazielenienie”. Ich łączny udział tylko w spółkach SP wynosił ok. 2/3 całości otrzymanych subsydiów. W trzech pozostałych formach natomiast nieznacznie przekraczał 70%.

W tabeli 8 przedstawia się dwie wcześniej analizowane już stopy subsydiowania, ale w zależności od ukierunkowania produkcji gospodarstw. Zróżnicowanie ich kształtowania się wciąż było bardzo duże. Po pierwsze, od lat najsilniej relatywnie wspierane są przez budżet gospodarstwa o ukierunkowaniu roślinnym. Ich przewaga nad obiektami nastawionymi na produkcję zwierzęcą, najmniej subsydiowanymi w roku 2016, wynosiła 2,8 raza (JPO) i 2,7 raza (suma płatności), i wzrosła w stosunku do roku 2015. Po drugie, stopa subsydiowania bazująca na JPO w dwuleciu 2015-2016 wzrosła tylko w obiektach nastawionych na uprawy roślinne. Podobna sytuacja wystąpiła dla sumy dopłat, jeśli pominiemy najslabiej

Rysunek 4

Zależność między jednostkowymi przychodami ogółem a stopą subsydiowania w latach 2015-2016 (dane panelowe)

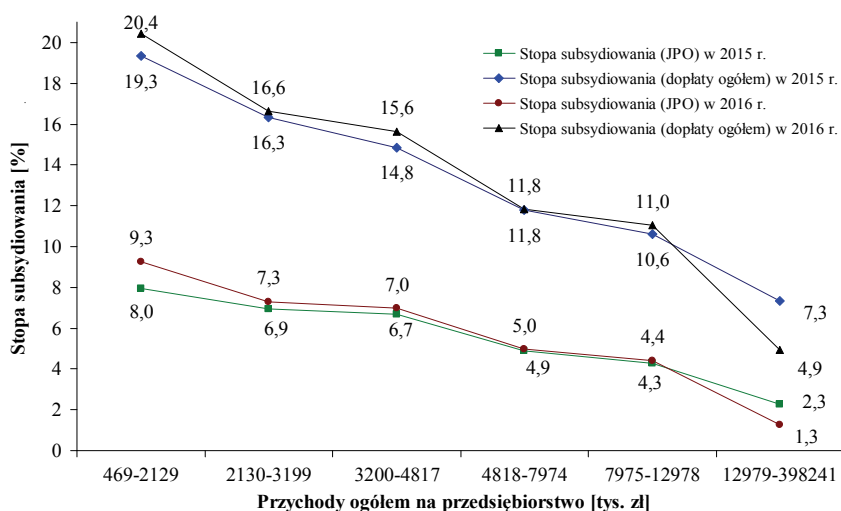

Źródło: opracowanie własne.

Tabela 7

Struktura wsparcia budżetowego w ramach środków unijnych w 2016 r. wg form prawno-organizacyjnych przedsiębiorstw rolnych

Instrument wsparcia	Forma:			
	Spółki SP	Dzierżawy	Zakupione	RSP
-jednolita płatność bezpośrednia	28,42	35,76	40,30	41,54
-płatność za „zazielenienie”	38,05	34,47	29,84	29,85
-płatność cukrowa	11,44	8,23	7,52	6,58
-płatności rolnośrodowiskowe	1,68	1,46	1,50	1,49
-dotacje inwestycyjne	1,25	2,21	4,84	1,88
-pozostałe	19,16	17,88	16,00	18,66

Źródło: obliczenia własne.



dotowane gospodarstwa rybackie (3,5-krotnie mniej niż roślinne). Niestety, wciąż w roku 2016 mało wsparcie budżetowe w obiektach nastawionych na produkcję zwierzęcą. O tych różnicach i tendencjach powinniśmy cały czas pamiętać, analizując i interpretując rankingi oraz podrankingi.

Wyraźnie mniejsze jest zróżnicowanie stóp subsydiowania według form prawno-organizacyjnych gospodarstw, o czym przekonuje tabela 9. Rozrzut wartości w roku 2016 zmalał w porównaniu do 2015 roku. Nadal relatywnie najmocniej ze wsparcia budżetowego,

tak w postaci płatności obszarowych, jak i ogółem, korzystały RSP, aczkolwiek ich przewaga w stosunku do gospodarstw zakupionych i dzierżawionych zmalała w porównaniu do dwulecia 2014-2015. W samych RSP obydwie stopy subsydiowania zmalały przy tym nieznacznie w latach 2015-2016, jednak zdecydowanie mniej niż u dzierżawców. Stopy te były natomiast względnie stabilne w gospodarstwach zakupionych i dzierżawionych.

Tabela 8

Udział dopłat budżetowych w strukturze przychodów ogółem wg ukierunkowania produkcji rolniczej w latach 2015-2016 (dane panelowe)

Kierunek produkcji	Udział podstawowych płatności obszarowych ^a (%)		Dopłaty i płatności łącznie (%)	
	2015	2016	2015	2016
• roślinny	7,62	7,91	10,60	10,87
• zwierzęcy	3,09	2,79	4,64	4,10
• mieszany	5,67	5,44	8,60	8,37
• rybacki	-	-	2,29	3,07

^a suma jednolitej płatności obszarowej i płatności za „zazielenienie”

Źródło: obliczenia własne.

Efektywność i sytuacja finansowa gospodarstw rolnych ze znaczącym udziałem pracy własnej

Grupa gospodarstw ze znaczącym udziałem pracy własnej (gospodarstwa FADN) w tegorocznej edycji rankingu została zaprezentowana osobno i poddana odrębnemu badaniu. Wynika to ze specyfiki tej zbiorowości i możliwości analizy jedynie danych przekrojowych (jednorocznych). Badając sytuację finansową, można zauważyć wiele podobnych zjawisk jak w rankingu głównym 300 najlepszych przedsiębiorstw rolnych. W 2016 roku dodatnią rentowność sprzedaży osiągnęły jedynie gospodarstwa o ukierunkowaniu zwierzęcym (tabela 10). Gospodarstwa te byłyby więc w stanie funkcjonować bez subwencji. Pomimo użytkowania gleb najniższej jakości (wskaźnik bonitacji 0,73), uzyskały one również najwyższą wartość indeksu tworzenia wartości. Gospodarstwa o ukierunkowaniu roślinnym z kolei odznaczały się

Tabela 9

Udział dopłat budżetowych w strukturze przychodów ogółem wg form prawno-organizacyjnych przedsiębiorstw rolnych w latach 2015-2016 (dane panelowe)

Forma:	Udział podstawowych płatności obszarowych (%)		Dopłaty i płatności łącznie (%)	
	2015	2016	2015	2016
• zakupione	4,55	4,62	6,56	6,58
• dzierżawy	4,85	4,44	6,88	6,28
• JSSP	4,99	5,00	7,49	7,50
• RSP	6,34	6,24	8,98	8,68

^a suma jednolitej płatności obszarowej i płatności za „zazielenienie”

Źródło: obliczenia własne.



najwyższym wskaźnikiem rentowności działalności gospodarczej i wartości dodanej (efektywnością społeczną). W warunkach 2016 roku najslabsze wyniki uzyskały gospodarstwa o mieszanym kierunku produkcji rolniczej, a więc w równym stopniu łączące sprzedaż produktów roślinnych i zwierzęcych.

Uwzględniając wpływ udziały ziemi własnej w strukturze użytków rolnych, można zauważyć nieco odmienny kierunek oddziaływania tej cechy na wyniki finansowe zbiorowości FADN. W przypadku rentowności działalności gospodarczej w gospodarstwach roślinnych wzrost tego udziału do około 65% powodował pogorszenie efektywności finansowej. Powyżej tego progu obserwowano odwrócenie kierunku oddziaływania na dodatni (rysunek 5). W gospodarstwach ze znaczącym udziałem produkcji zwierzęcej (ukierunkowanie zwierzęce i mieszane) wzrost udziału gruntów własnych do poziomu 65% sprzyjał osiągnięciu wyższej rentowności działalności gospodarczej. Maksimum obserwowano przy poziomie 65-70% udziału ziemi własnej. Jednak również tutaj wystąpił rozkład dwumianowy i po przekroczeniu tego progu nastąpiło zmniejszanie się rentowności. Należy jednak pamiętać, że zaprezentowane zależności mają charakter prosty z uwagi na uwzględnienie wpływu jedynie dwóch cech (ukierunkowanie produkcyjne i udziału ziemi własnej w strukturze użytków rolnych) na rentowność. Pomijany jest wpływ innych zmiennych niezależnych.

Bardzo zbliżone zależności wystąpiły przy uwzględnieniu wpływu obu parametrów produkcyjno-organizacyjnych na indeks tworzenia wartości (rysunek 6).

Tabela 10
Efektywność finansowa wg ukierunkowania produkcji rolniczej w 2016 roku

Kierunek produkcji	Wskaźniki:						Liczba przedsiębiorstw
	rentowności sprzedaży [%]	rentowności działalności gospodarczej [%]	tworzenia wartości [ln]	wartości dodanej [%]	bonitacji gleby [ln]	ha UR/ przedsiębiorstwo	
• roślinny	-2,28	17,28	2,46	48,10	0,94	169	72
• zwierzęcy	6,20	12,44	3,45	28,81	0,73	155	15
• mieszany	-1,17	12,82	2,19	39,00	0,87	167	12
• łącznie	0,82	15,16	2,62	40,83	0,90	166	99

Oznaczenia: ln – liczba niemianowana.

Źródło: opracowanie własne.

Rysunek 5

Zależność między udziałem ziemi własnej a rentownością działalności gospodarczej w grupach wydzielonych z uwagi na ukierunkowanie produkcji rolniczej w zbiorowości FADN (dane dla 2016 roku)

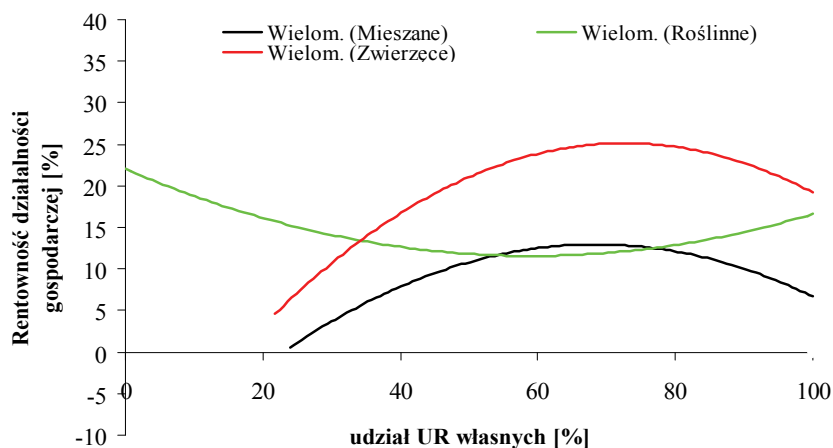

Wielom. – wielomianowa regresja

Źródło: opracowanie własne.



W tym przypadku istniał silniejszy wpływ udziału ziemi dzierżawionej na indeks w gospodarstwach roślinnych. Wraz z obniżaniem się udziału dzierżaw i wzrostem odsetka ziemi własnej do poziomu 65-70% zmniejszał się indeks, aby następnie po przekroczeniu tego progu rosnąć. W grupie gospodarstw zwierzęcych wraz ze wzrostem udziału ziemi własnej do poziomu 90% obserwowano dodatni wpływ tego parametru na indeks tworzenia wartości, natomiast w przypadku gospodarstw z marginalnym udziałem dzierżawy i przy ich braku można było obserwować niewielki spadek tego wskaźnika. W gospodarstwach mieszanych wpływ udziału ziemi dzierżawionej na indeks tworzenia wartości był relatywnie mały, choć przebieg zależności był podobny jak w przypadku rentowności.

Najlepszą sytuacją finansową również w zbiorowości FADN wykazywały się gospodarstwa o ukierunkowaniu zwierzęcym. W najmniejszym stopniu posiłkowały się one kapitałem obcym, wykazywały bardzo wysoką płynność bieżącą i odznaczały się najwyższym poziomem pokrycia zobowiązań nadwyżką finansową (tabela 11). Jednak to gospodarstwa roślinne generowały najwyższy poziom gotówki operacyjnej i odznaczały się najwyższym wskaźnikiem płynności szybkiej (płynności z pominięciem zapasów produktów gotowych, materiałów i towarów).

mgr inż. Adam Kagan
prof. dr hab. Jacek Kulawik
Instytut Ekonomiki Rolnictwa
i Gospodarki Żywnościowej-PIB

Rysunek 6

Zależność między udziałem ziemi własnej a indeksem tworzenia wartości w grupach wydzielonych z uwagi na ukierunkowanie produkcji rolniczej w zbiorowości FADN (dane dla 2016 roku)

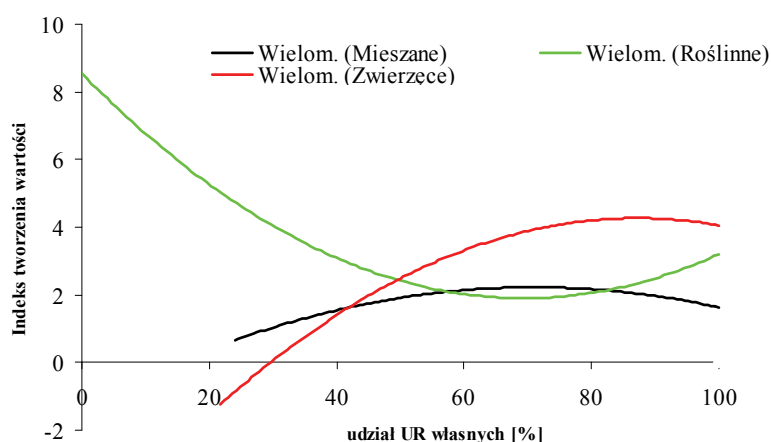

Wielom. – wielomianowa regresja

Źródło: opracowanie własne.

Tabela 11

Sytuacja finansowa wg ukierunkowania produkcyjnego działalności rolniczej gospodarstw w 2016 r.

Kierunek produkcji	Wskaźniki:				
	generowanie gotówki operacyjnej [%]	pokrycie aktywów kapitałem własnym [%]	płynności bieżącej [ln]	płynności szybkiej [ln]	pokrycie zobowiązań nadwyżką finansową [ln]
• roślinny	33,72	84,03	2,88	1,02	0,37
• zwierzęcy	21,84	85,96	10,38	0,91	0,56
• mieszany	24,80	83,68	5,54	1,00	0,31
• łącznie	28,80	84,35	4,15	1,01	0,40

Źródło i oznaczenia: jak w tabeli 1.





Instytut Ekonomiki Rolnictwa i Gospodarki Żywnościowej
- Państwowy Instytut Badawczy
ul. Świętokrzyska 20, 00-002 Warszawa, tel. 22/505 45 19
faks: 22/505 47 57, www.ierigz.waw.pl, e-mail: ierigz@ierigz.waw.pl